

# PROJET AZUR

**A-101**

2 CHAMBRES  
1 SALLE DE BAIN  
880.23 pi<sup>2</sup>

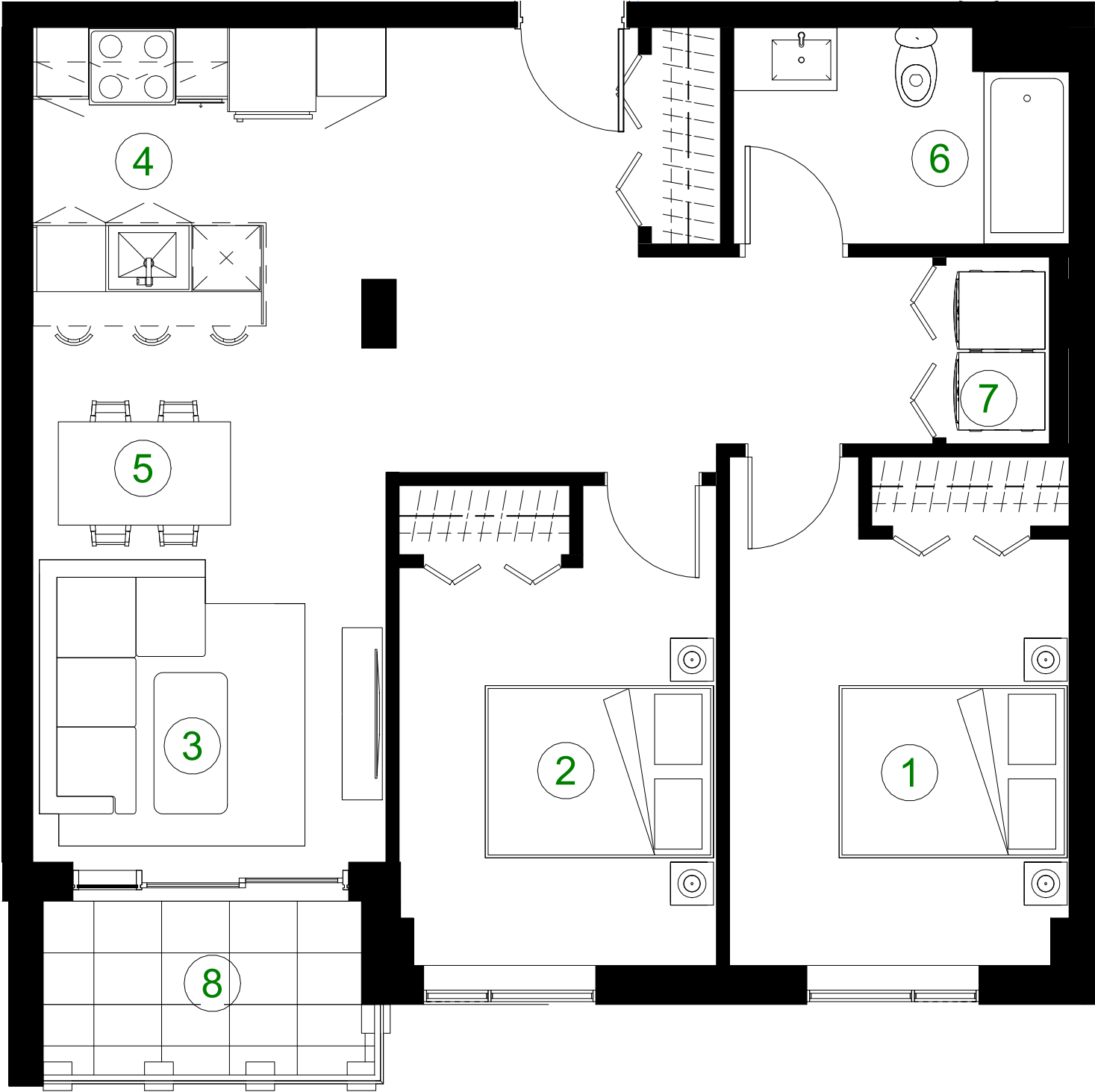

- 1 CHAMBRE 1/ BEDROOM 1  
9'-10 1/4" x 12'-4 1/2"
- 2 CHAMBRE 2/ BEDROOM 2  
9'-2 1/2" x 11'- 6 1/2"
- 3 SÉJOUR/ LIVING ROOM  
10'-3" x 8'-9 1/2"
- 4 CUISINE/ KITCHEN  
10'-3" x 8'-8"
- 5 SALLE À MANGER/ DINING ROOM  
10'-3" x 6'- 9 3/8"
- 6 SALLE DE BAIN/ BATHROOM  
9'-8 7/8" x 6'-3 3/8"
- 7 BUANDERIE/ LAUNDRY ROOM  
5'-5" x 3'-0"
- 8 TERRACE/ TERRASSE  
10'-0 7/8" x 5'-6"

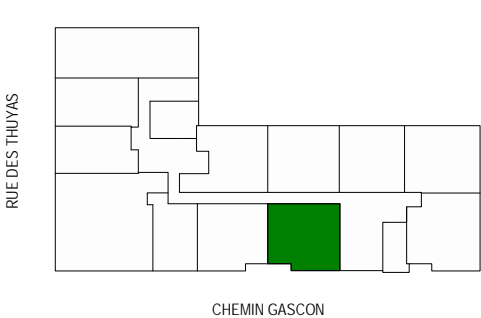

Les plans sont sujets à modifications sans préavis. Les superficies indiquées représentent les surfaces brutes incluant les murs extérieurs et mitoyens. Toutes les dimensions montrées sont approximatives et peuvent varier lorsque construit. Le mobilier est montré à titre d'information seulement. Le loyer est valide pour une période de 10 jours suivant la date de signature. Plans are subject to modifications without prior notice. The areas shown are gross areas that include exterior and mitoyen walls. All dimensions shown on plans are approximate and may vary with construction. The furniture is shown for information purposes only. The rent is valid for a 10 day period following the signature.

DATE \_\_\_\_\_

LOYER \_\_\_\_\_

LOYER GARAGE \_\_\_\_\_

SIGNATURE \_\_\_\_\_

AGENT LOCATION \_\_\_\_\_

SIGNATURE \_\_\_\_\_

LOCATAIRE \_\_\_\_\_

# PROJET AZUR

**A-102**

2 CHAMBRES  
1 SALLE DE BAIN  
859.30 pi<sup>2</sup>

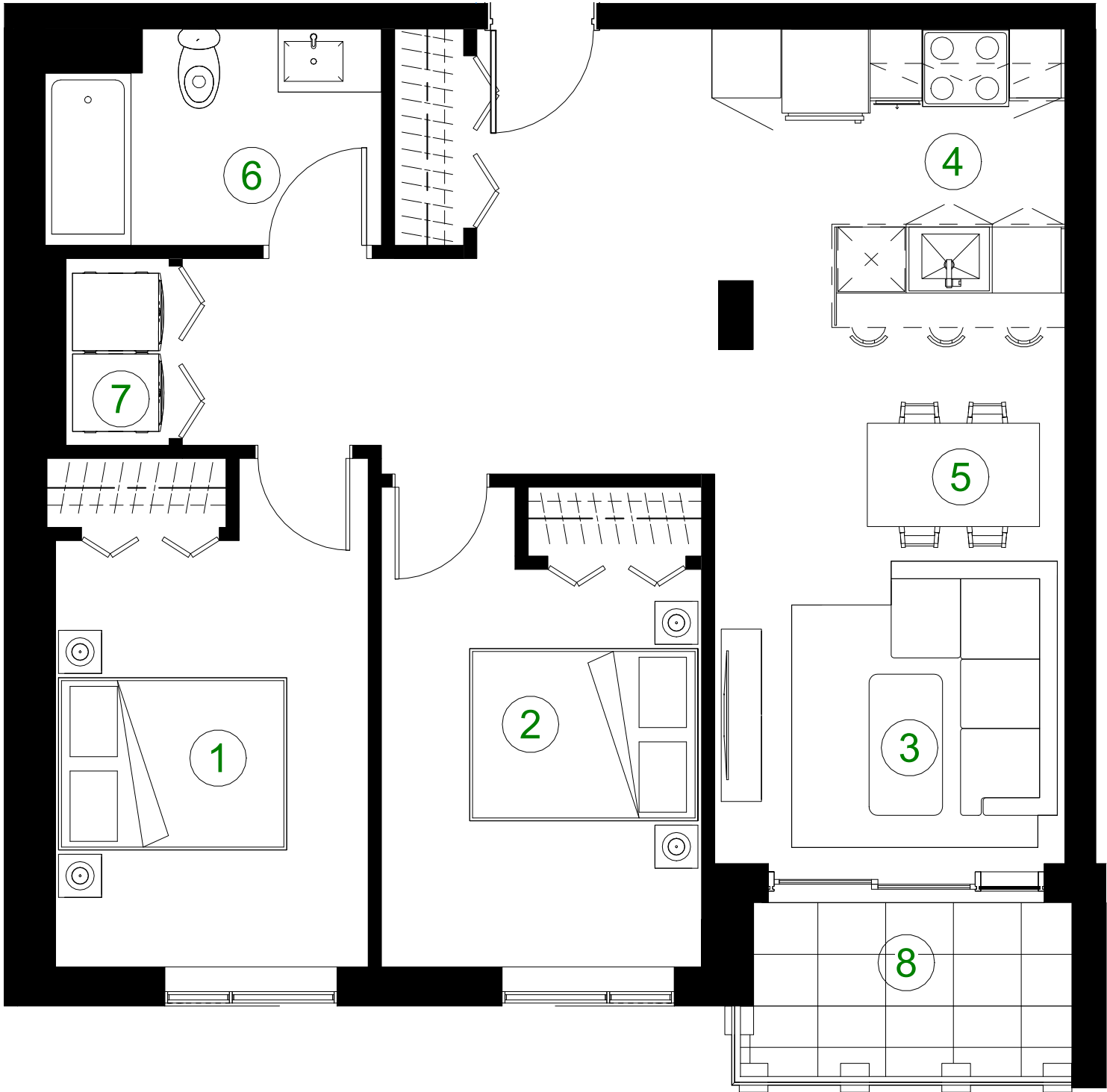

- 1 CHAMBRE 1/ BEDROOM 1  
9'-0 7/8" x 12'-4 1/2"
- 2 CHAMBRE 2/ BEDROOM 2  
9'-3 1/2" x 11'- 6 1/2"
- 3 SÉJOUR/ LIVING ROOM  
10'-2" x 8'-9 3/8"
- 4 CUISINE/ KITCHEN  
10'-3" x 8'-8"
- 5 SALLE À MANGER/ DINING ROOM  
10'-2" x 6'- 9 3/8"
- 6 SALLE DE BAIN/ BATHROOM  
9'-9 1/8" x 6'-3 3/8"
- 7 BUANDERIE/ LAUNDRY ROOM  
5'-5" x 3'-0"
- 8 TERRACE/ TERRASSE  
10'-0 7/8" x 5'-6"

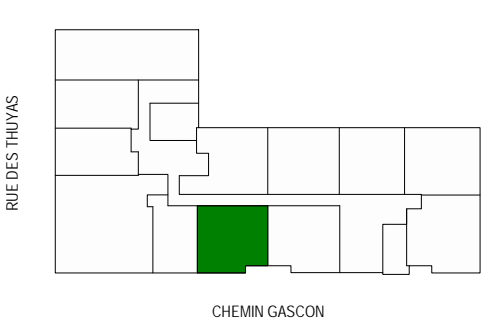

Les plans sont sujets à modifications sans préavis. Les superficies indiquées représentent les surfaces brutes incluant les murs extérieurs et mitoyens. Toutes les dimensions montrées sont approximatives et peuvent varier lorsque construit. Le mobilier est montré à titre d'information seulement. Le loyer est valide pour une période de 10 jours suivant la date de signature. Plans are subject to modifications without prior notice. The areas shown are gross areas that include exterior and mitoyen walls. All dimensions shown on plans are approximate and may vary with construction. The furniture is shown for information purposes only. The rent is valid for a 10 day period following the signature.

DATE \_\_\_\_\_  
 LOYER \_\_\_\_\_  
 LOYER GARAGE \_\_\_\_\_

SIGNATURE \_\_\_\_\_  
 AGENT LOCATION \_\_\_\_\_

SIGNATURE \_\_\_\_\_  
 LOCATAIRE \_\_\_\_\_

# PROJET AZUR

**A-103**

1 CHAMBRE  
1 SALLE DE BAIN  
604.50 pi<sup>2</sup>

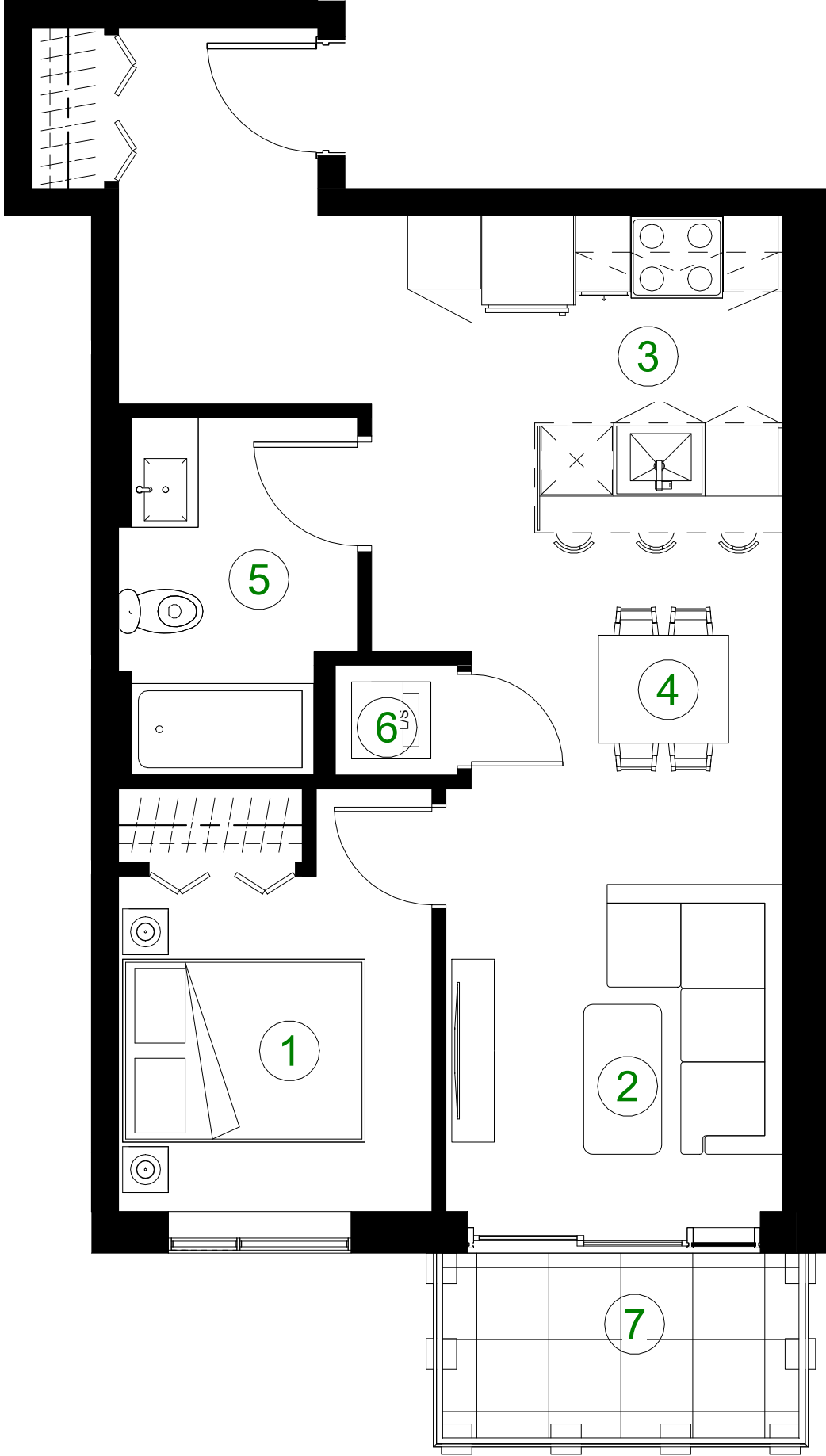

- 1 CHAMBRE 1/ BEDROOM 1  
8'-6 3/4" x 9'-2"
- 2 SÉJOUR/ LIVING ROOM  
9'-2 3/8" x 8'-11 3/8"
- 3 CUISINE/ KITCHEN  
10'-3" x 8'-8"
- 4 SALLE À MANGER/ DINING ROOM  
8'-6" x 9'- 7 3/8"
- 5 SALLE DE BAIN/ BATHROOM  
9'-9 1/8" x 6'-3 3/8"
- 6 BUANDERIE/ LAUNDRY ROOM  
3'-4" x 3'-0"
- 7 TERRACE/ TERRASSE  
10'-7 3/4" x 5'-6"

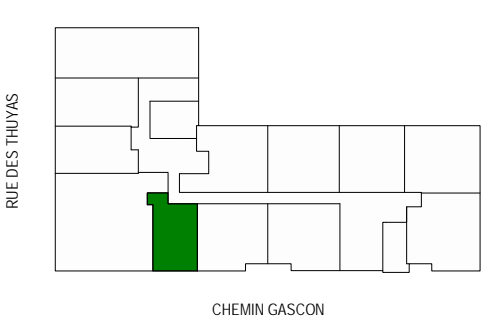

Les plans sont sujets à modifications sans préavis. Les superficies indiquées représentent les surfaces brutes incluant les murs extérieures et mitoyens. Toutes les dimensions montrées sont approximatives et peuvent varier lorsque construit. Le mobilier est montré à titre d'information seulement. Le loyer est valide pour une période de 10 jours suivant la date de signature. Plans are subject to modifications without prior notice. The areas shown are gross areas that include exterior and mitoyen walls. All dimensions shown on plans are approximate and may vary with construction. The furniture is shown for information purposes only. The rent is valid for a 10 day period following the signature.

DATE \_\_\_\_\_

LOYER \_\_\_\_\_

LOYER GARAGE \_\_\_\_\_

SIGNATURE \_\_\_\_\_

AGENT LOCATION \_\_\_\_\_

SIGNATURE \_\_\_\_\_

LOCATAIRE \_\_\_\_\_

# PROJET AZUR

**A-104**

2 CHAMBRES  
1 SALLE DE BAIN  
906.92 pi<sup>2</sup>



- 1 CHAMBRE 1/ BEDROOM 1  
9'-3 3/4" x 17'-4 3/4"
- 2 CHAMBRE 2/ BEDROOM 2  
9'-3" x 10'- 11 1/8"
- 3 SÉJOUR/ LIVING ROOM  
10'-2 1/2" x 9'-3 7/8"
- 4 CUISINE/ KITCHEN  
10'-3" x 8'-8"
- 5 SALLE À MANGER/ DINING ROOM  
10'-2 1/2" x 9'- 2 5/8"
- 6 SALLE DE BAIN/ BATHROOM  
9'-9 1/4" x 7'-0 1/2"
- 7 BUANDERIE/ LAUNDRY ROOM  
5'-5" x 3'-0"
- 8 TERRACE/ TERRASSE  
12'-7 3/8" x 5'-0 1/2"

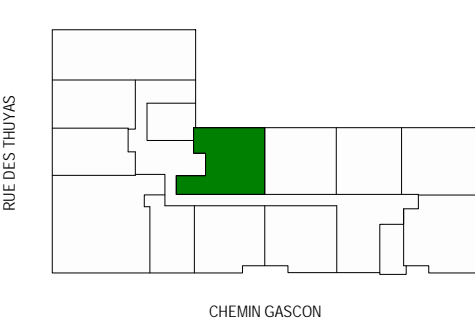

Les plans sont sujets à modifications sans préavis. Les superficies indiquées représentent les surfaces brutes incluant les murs extérieurs et mitoyens. Toutes les dimensions montrées sont approximatives et peuvent varier lorsque construit. Le mobilier est montré à titre d'information seulement. Le loyer est valide pour une période de 10 jours suivant la date de signature. Plans are subject to modifications without prior notice. The areas shown are gross areas that include exterior and mitoyen walls. All dimensions shown on plans are approximate and may vary with construction. The furniture is shown for information purposes only. The rent is valid for a 10 day period following the signature.

DATE \_\_\_\_\_

LOYER \_\_\_\_\_

LOYER GARAGE \_\_\_\_\_

SIGNATURE \_\_\_\_\_

AGENT LOCATION \_\_\_\_\_

SIGNATURE \_\_\_\_\_

LOCATAIRE \_\_\_\_\_

# PROJET AZUR

**A-105**

2 CHAMBRES  
1 SALLE DE BAIN  
901.67 pi<sup>2</sup>

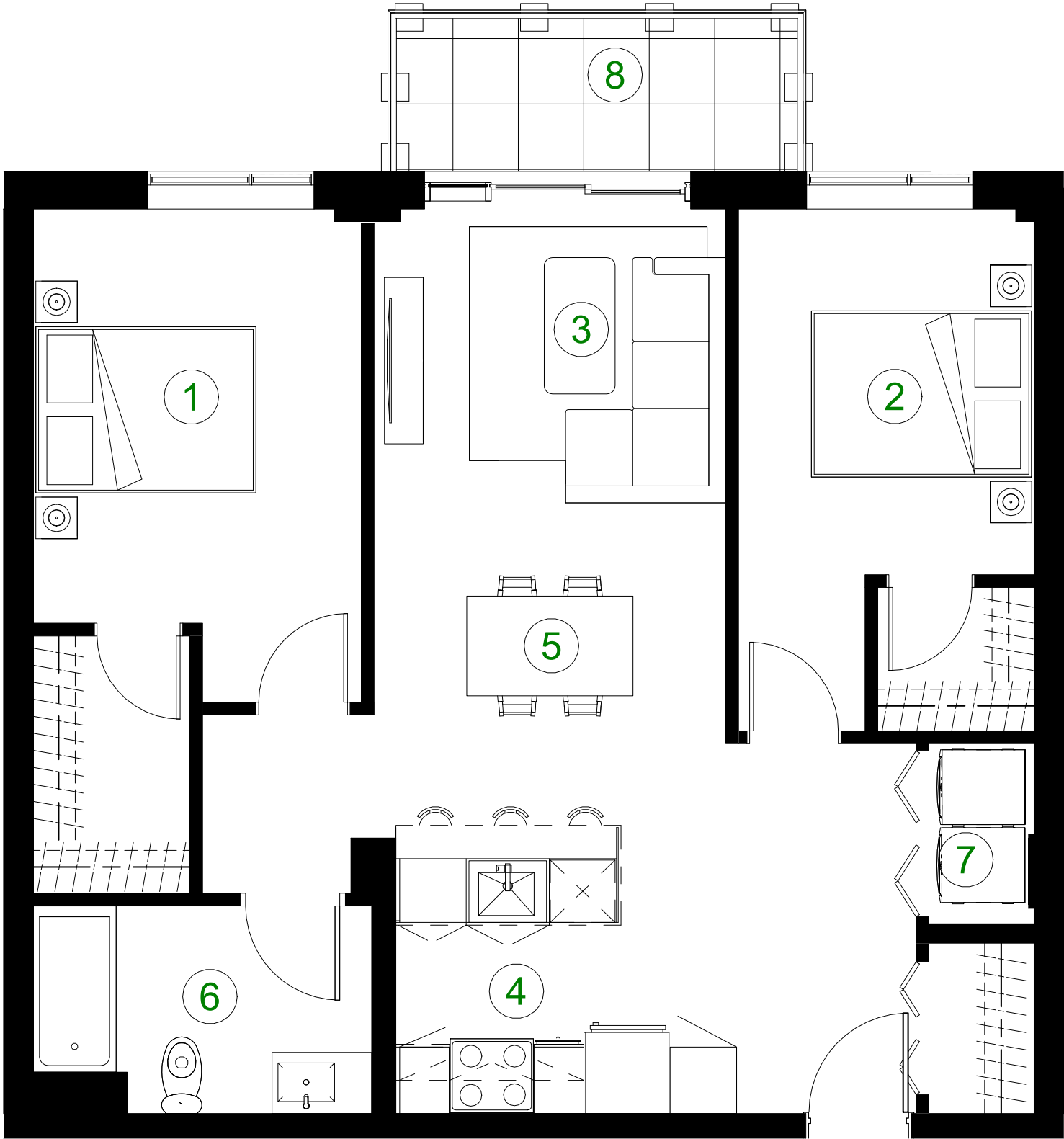

- 1 CHAMBRE 1/ BEDROOM 1  
9'-10 3/8" x 12'-5 1/2"
- 2 CHAMBRE 2/ BEDROOM 2  
8'-10 3/4" x 11'- 0"
- 3 SÉJOUR/ LIVING ROOM  
10'-7" x 8'-10 1/8"
- 4 CUISINE/ KITCHEN  
10'-3" x 8'-8"
- 5 SALLE À MANGER/ DINING ROOM  
10'-7" x 7'- 2 7/8"
- 6 SALLE DE BAIN/ BATHROOM  
10'-2 1/8" x 6'-3"
- 7 BUANDERIE/ LAUNDRY ROOM  
5'-5" x 3'-0"
- 8 TERRACE/ TERRASSE  
12'-11 5/8" x 5'-0 1/2"

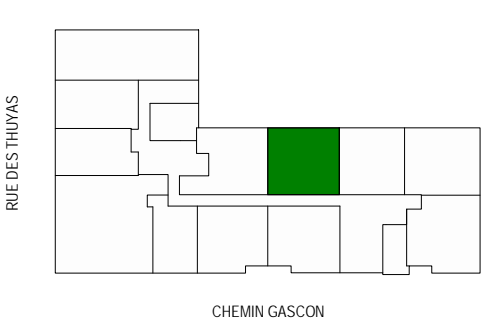

Les plans sont sujets à modifications sans préavis. Les superficies indiquées représentent les surfaces brutes incluant les murs extérieures et mitoyens. Toutes les dimensions montrées sont approximatives et peuvent varier lorsque construit. Le mobilier est montré à titre d'information seulement. Le loyer est valide pour une période de 10 jours suivant la date de signature. Plans are subject to modifications without prior notice. The areas shown are gross areas that include exterior and mitoyen walls. All dimensions shown on plans are approximate and may vary with construction. The furniture is shown for information purposes only. The rent is valid for a 10 day period following the signature.

DATE \_\_\_\_\_

LOYER \_\_\_\_\_

LOYER GARAGE \_\_\_\_\_

SIGNATURE \_\_\_\_\_

AGENT LOCATION \_\_\_\_\_

SIGNATURE \_\_\_\_\_

LOCATAIRE \_\_\_\_\_

# PROJET AZUR

**A-106**

1 CHAMBRE  
1 SALLE DE BAIN  
824.41 pi<sup>2</sup>

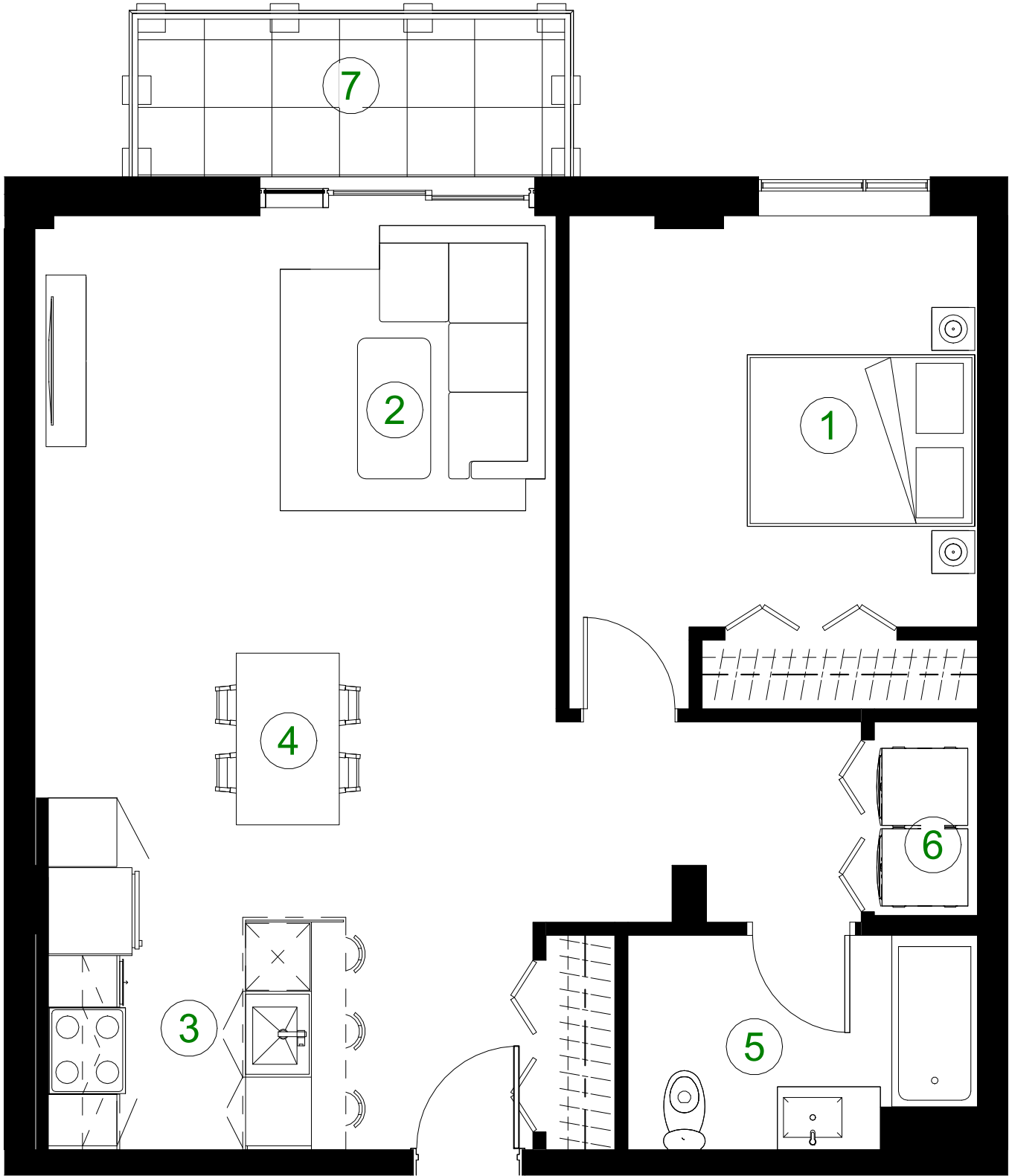

- 1 CHAMBRE 1/ BEDROOM 1  
11'-10 3/4" x 11'-11 3/4"
- 2 SÉJOUR/ LIVING ROOM  
15'-2 1/8" x 12'-8 7/8"
- 3 CUISINE/ KITCHEN  
10'-3" x 8'-8"
- 4 SALLE À MANGER/ DINING ROOM  
15'-2 1/8" x 9'- 1 3/4"
- 5 SALLE DE BAIN/ BATHROOM  
10'-2 1/8" x 6'-3"
- 6 BUANDERIE/ LAUNDRY ROOM  
5'-7 5/8" x 3'-0"
- 7 TERRACE/ TERRASSE  
13'-4" x 5'-0 1/2"

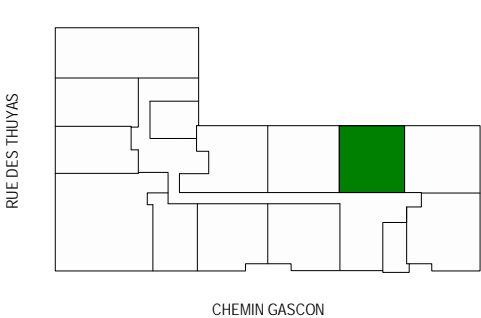

Les plans sont sujets à modifications sans préavis. Les superficies indiquées représentent les surfaces brutes incluant les murs extérieures et mitoyens. Toutes les dimensions montrées sont approximatives et peuvent varier lorsque construit. Le mobilier est montré à titre d'information seulement. Le loyer est valide pour une période de 10 jours suivant la date de signature. Plans are subject to modifications without prior notice. The areas shown are gross areas that include exterior and mitoyen walls. All dimensions shown on plans are approximate and may vary with construction. The furniture is shown for information purposes only. The rent is valid for a 10 day period following the signature.

DATE \_\_\_\_\_

LOYER \_\_\_\_\_

LOYER GARAGE \_\_\_\_\_

SIGNATURE \_\_\_\_\_

AGENT LOCATION \_\_\_\_\_

SIGNATURE \_\_\_\_\_

LOCATAIRE \_\_\_\_\_

# PROJET AZUR

**A-107**

2 CHAMBRES  
1 SALLE DE BAIN  
957.15 pi<sup>2</sup>

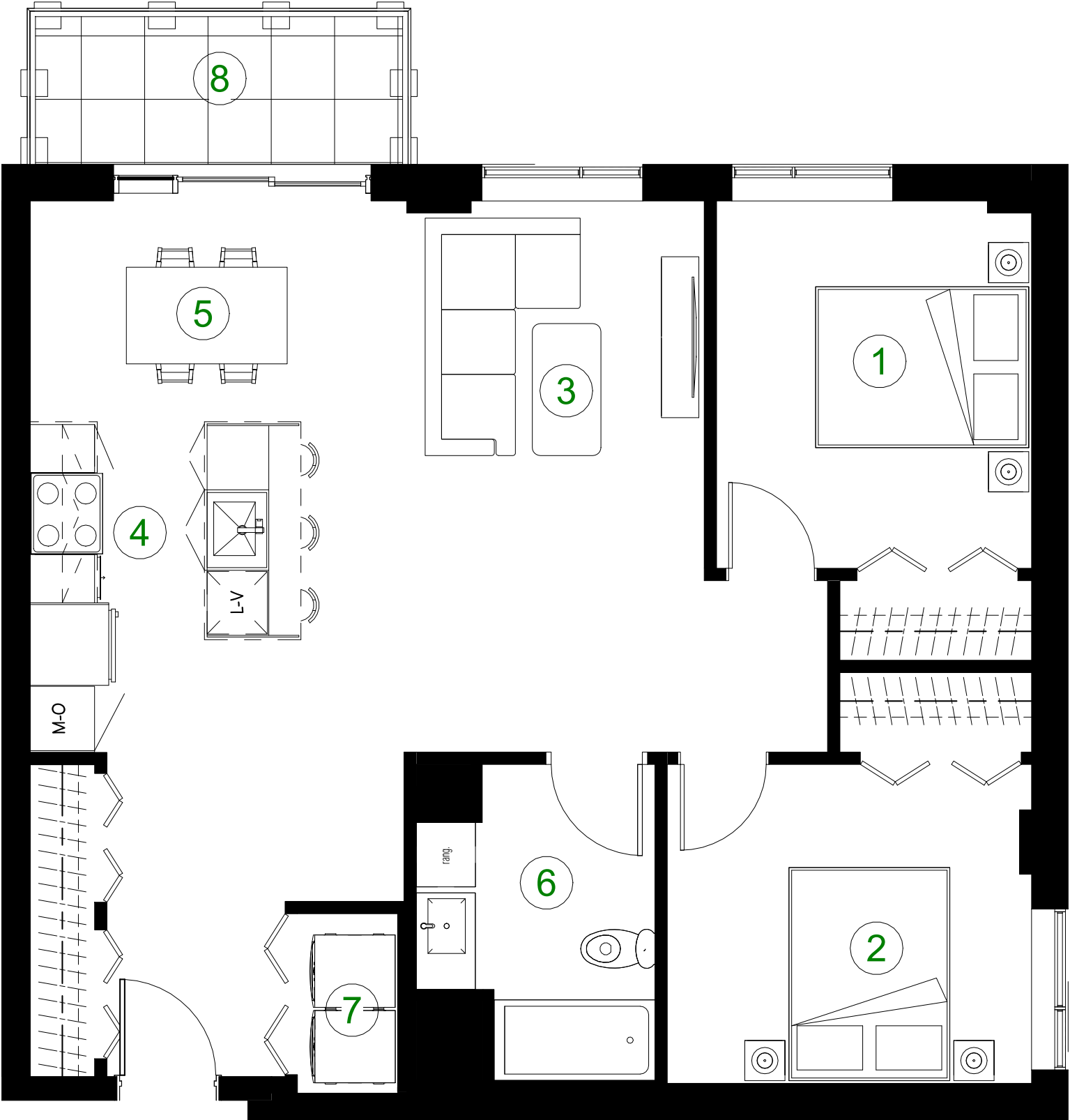

- 1 CHAMBRE 1/ BEDROOM 1  
9'-9 3/8" x 11'-5"
- 2 CHAMBRE 2/ BEDROOM 2  
11'-3 7/8" x 9'-11"
- 3 SÉJOUR/ LIVING ROOM  
8'-8 1/8" x 11'-9 5/8"
- 4 CUISINE/ KITCHEN  
10'-3" x 8'-5"
- 5 SALLE À MANGER/ DINING ROOM  
12'-3 3/8" x 6'-10 3/8"
- 6 SALLE DE BAIN/ BATHROOM  
7'-5" x 9'-9 7/8"
- 7 BUANDERIE/ LAUNDRY ROOM  
5'-6 7/8" x 3'-1 3/8"
- 8 TERRACE/ TERRASSE  
12'-3 7/8" x 5'-0 1/2"

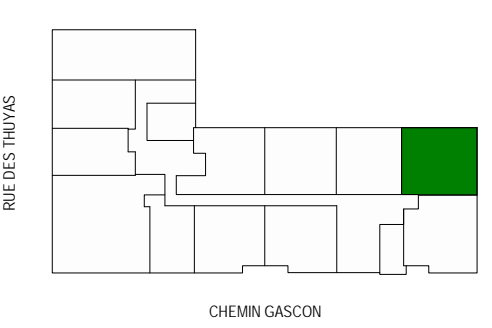

Les plans sont sujets à modifications sans préavis. Les superficies indiquées représentent les surfaces brutes incluant les murs extérieures et mitoyens. Toutes les dimensions montrées sont approximatives et peuvent varier lorsque construit. Le mobilier est montré à titre d'information seulement. Le loyer est valide pour une période de 10 jours suivant la date de signature. Plans are subject to modifications without prior notice. The areas shown are gross areas that include exterior and mitoyen walls. All dimensions shown on plans are approximate and may vary with construction. The furniture is shown for information purposes only. The rent is valid for a 10 day period following the signature.

DATE \_\_\_\_\_

LOYER \_\_\_\_\_

LOYER GARAGE \_\_\_\_\_

SIGNATURE \_\_\_\_\_

AGENT LOCATION \_\_\_\_\_

SIGNATURE \_\_\_\_\_

LOCATAIRE \_\_\_\_\_

# PROJET AZUR

**A-108**

2 CHAMBRES  
1 SALLE DE BAIN  
1004.84 pi<sup>2</sup>



- 1 CHAMBRE 1/ BEDROOM 1  
10'-2 3/4" x 10'-9 5/8"
- 2 CHAMBRE 2/ BEDROOM 2  
8'-3 1/4" x 10'-4 7/8"
- 3 SÉJOUR/ LIVING ROOM  
9'-6 1/4" x 9'-9 3/4"
- 4 CUISINE/ KITCHEN  
10'-3" x 8'-8"
- 5 SALLE À MANGER/ DINING ROOM  
9'-1" x 9'-9 3/4"
- 6 SALLE DE BAIN/ BATHROOM  
6'-4 1/2" x 9'-11 3/8"
- 7 BUANDERIE/ LAUNDRY ROOM  
5'-5" x 3'-0"
- 8 TERRACE/ TERRASSE  
11'-4 7/8" x 5'-5 5/8"

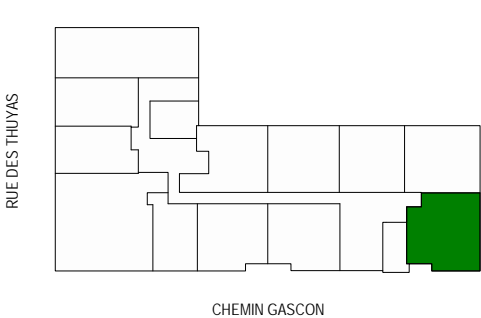

Les plans sont sujets à modifications sans préavis. Les superficies indiquées représentent les surfaces brutes incluant les murs extérieures et mitoyens. Toutes les dimensions montrées sont approximatives et peuvent varier lorsque construit. Le mobilier est montré à titre d'information seulement. Le loyer est valide pour une période de 10 jours suivant la date de signature. Plans are subject to modifications without prior notice. The areas shown are gross areas that include exterior and mitoyen walls. All dimensions shown on plans are approximate and may vary with construction. The furniture is shown for information purposes only. The rent is valid for a 10 day period following the signature.

DATE \_\_\_\_\_

LOYER \_\_\_\_\_

LOYER GARAGE \_\_\_\_\_

SIGNATURE \_\_\_\_\_

AGENT LOCATION \_\_\_\_\_

SIGNATURE \_\_\_\_\_

LOCATAIRE \_\_\_\_\_

# PROJET AZUR

201 À  
501

1 CHAMBRE  
1 SALLE DE BAIN  
582.70 pi<sup>2</sup>

- 1 CHAMBRE 1/ BEDROOM 1  
9'-0 3/4" x 11'-3 5/8"
- 2 SÉJOUR/ LIVING ROOM  
9'-2 3/4" x 14'-3 3/4"
- 3 CUISINE/ KITCHEN  
9'-7 7/8" x 12'-11"
- 4 SALLE DE BAIN/ BATHROOM  
6'-3" x 9'-9"
- 5 BUANDERIE/ LAUNDRY ROOM  
3'-0" x 5'-4 7/8"

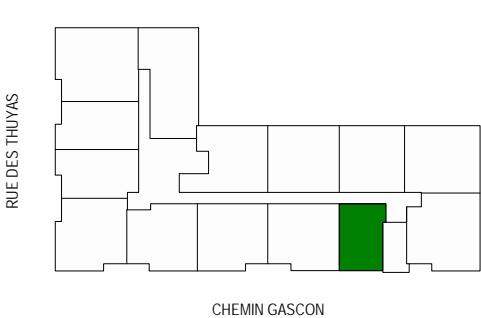
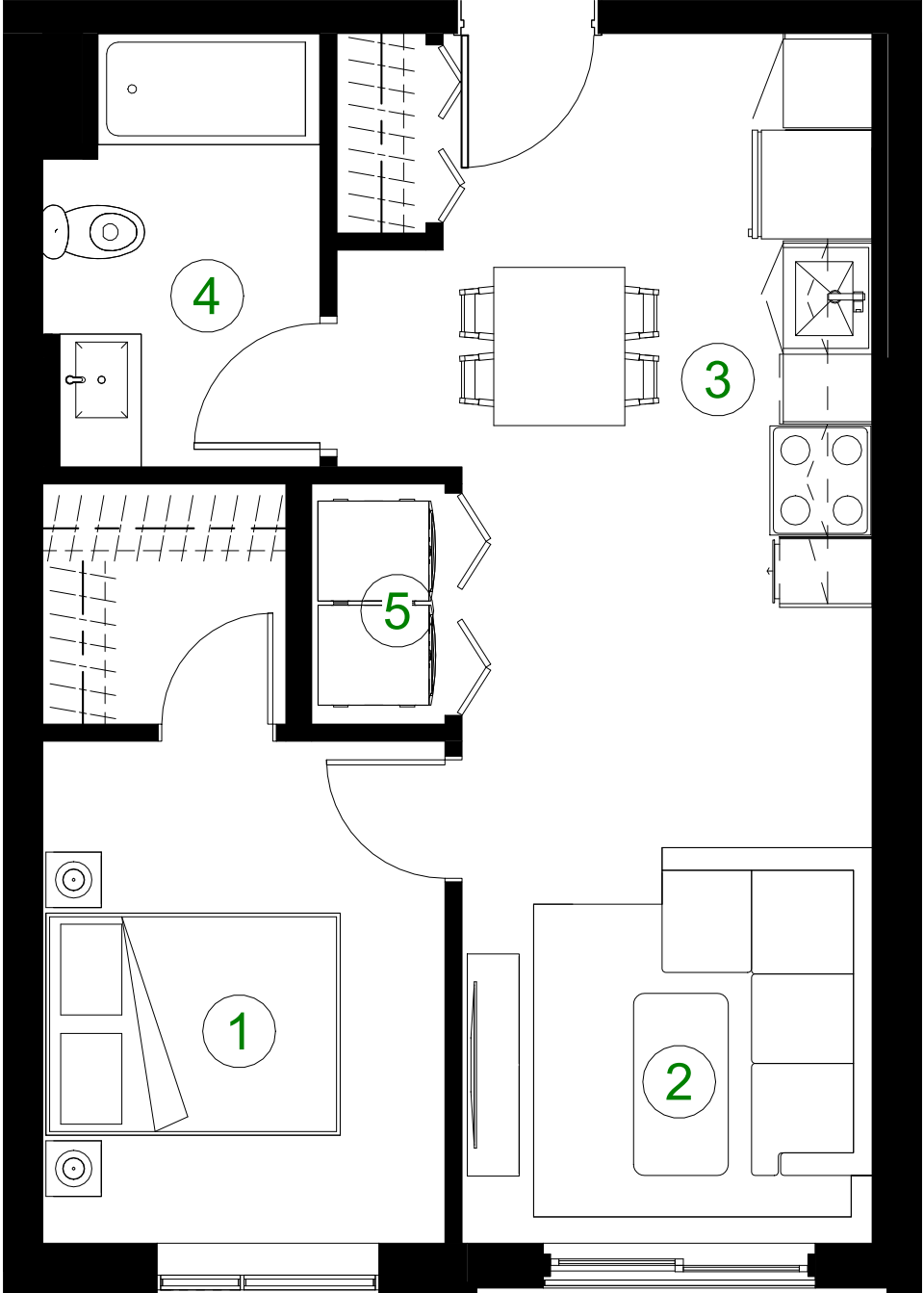

Les plans sont sujets à modifications sans préavis. Les superficies indiquées représentent les surfaces brutes incluant les murs extérieures et mitoyens. Toutes les dimensions montrées sont approximatives et peuvent varier lorsque construit. Le mobilier est montré à titre d'information seulement. Le loyer est valide pour une période de 10 jours suivant la date de signature. Plans are subject to modifications without prior notice. The areas shown are gross areas that include exterior and mitoyen walls. All dimensions shown on plans are approximate and may vary with construction. The furniture is shown for information purposes only. The rent is valid for a 10 day period following the signature.

DATE \_\_\_\_\_  
 LOYER \_\_\_\_\_  
 LOYER GARAGE \_\_\_\_\_

SIGNATURE \_\_\_\_\_  
 AGENT LOCATION \_\_\_\_\_

SIGNATURE \_\_\_\_\_  
 LOCATAIRE \_\_\_\_\_

# PROJET AZUR

202 À  
502

2 CHAMBRES  
1 SALLE DE BAIN  
869.42 pi<sup>2</sup>

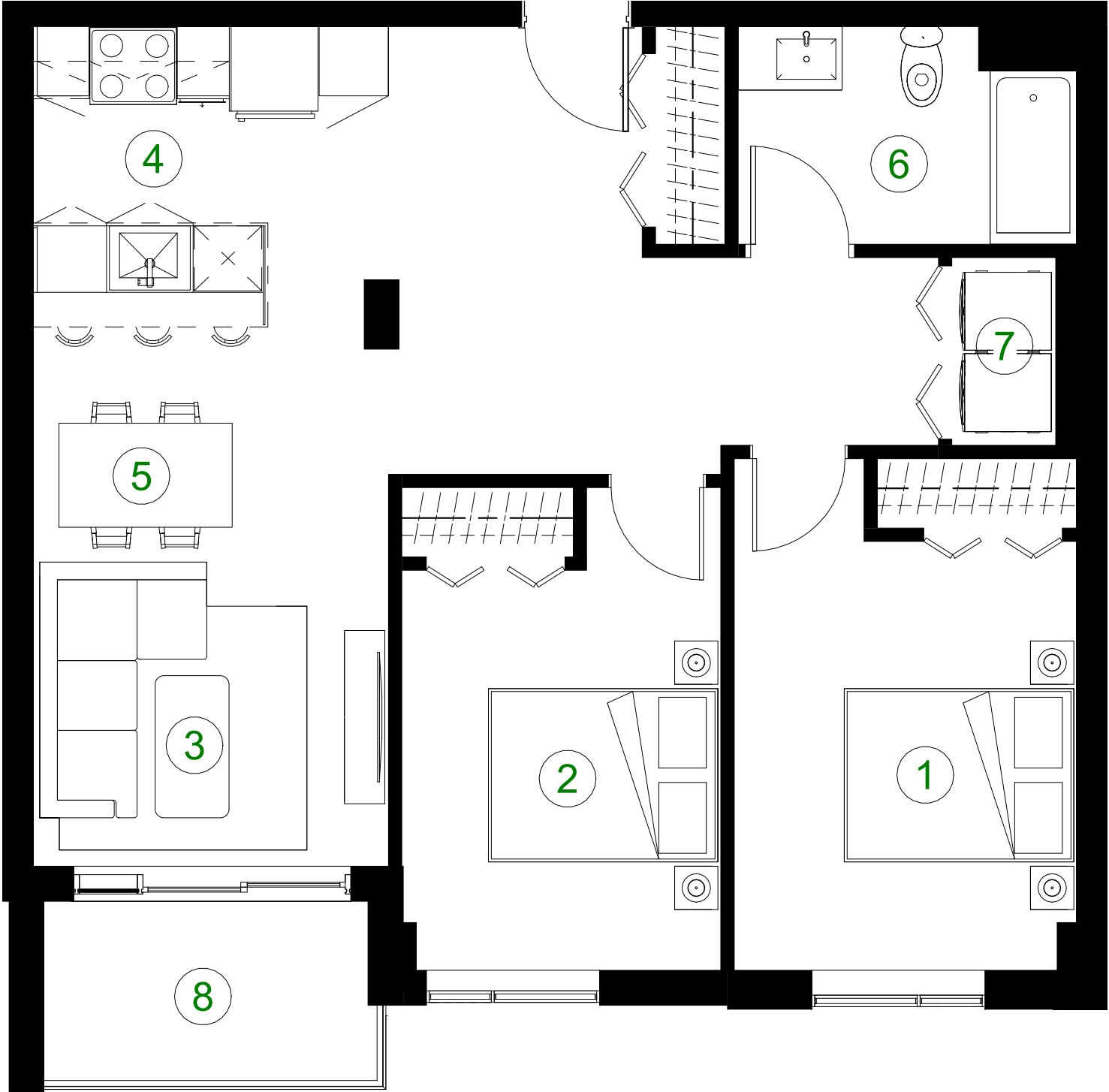

- 1 CHAMBRE 1/ BEDROOM 1  
9'-10 1/2" x 12'-4 1/2"
- 2 CHAMBRE 2/ BEDROOM 2  
9'-2 1/2" x 11'- 6 1/2"
- 3 SÉJOUR/ LIVING ROOM  
10'-3" x 8'-9 3/8"
- 4 CUISINE/ KITCHEN  
10'-3" x 8'-8"
- 5 SALLE À MANGER/ DINING ROOM  
10'-3" x 6'- 9 3/8"
- 6 SALLE DE BAIN/ BATHROOM  
9'-9 1/4" x 6'-3 3/8"
- 7 BUANDERIE/ LAUNDRY ROOM  
5'-5" x 3'-0"
- 8 BALCON/ BALCONY  
9'-10 1/2" x 5'-6"

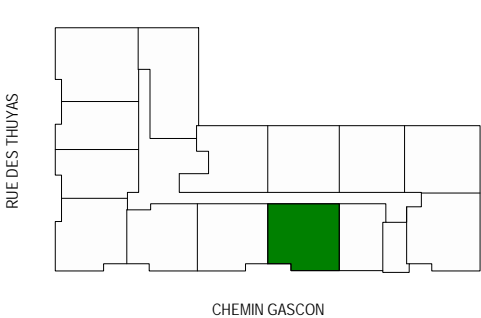

Les plans sont sujets à modifications sans préavis. Les superficies indiquées représentent les surfaces brutes incluant les murs extérieures et mitoyens. Toutes les dimensions montrées sont approximatives et peuvent varier lorsque construit. Le mobilier est montré à titre d'information seulement. Le loyer est valide pour une période de 10 jours suivant la date de signature. Plans are subject to modifications without prior notice. The areas shown are gross areas that include exterior and mitoyen walls. All dimensions shown on plans are approximate and may vary with construction. The furniture is shown for information purposes only. The rent is valid for a 10 day period following the signature.

DATE \_\_\_\_\_

LOYER \_\_\_\_\_

LOYER GARAGE \_\_\_\_\_

SIGNATURE \_\_\_\_\_

AGENT LOCATION \_\_\_\_\_

SIGNATURE \_\_\_\_\_

LOCATAIRE \_\_\_\_\_

# PROJET AZUR

**203 À  
503**

2 CHAMBRES  
1 SALLE DE BAIN  
856.39 pi<sup>2</sup>



- 1 CHAMBRE 1/ BEDROOM 1  
9'-0 7/8" x 12'-4 1/2"
- 2 CHAMBRE 2/ BEDROOM 2  
9'-3 1/2" x 11'- 6 1/2"
- 3 SÉJOUR/ LIVING ROOM  
10'-2" x 8'-9 3/8"
- 4 CUISINE/ KITCHEN  
10'-3" x 8'-8"
- 5 SALLE À MANGER/ DINING ROOM  
10'-2" x 6'- 9 3/8"
- 6 SALLE DE BAIN/ BATHROOM  
9'-9 1/8" x 6'-3 3/8"
- 7 BUANDERIE/ LAUNDRY ROOM  
5'-5" x 3'-0"
- 8 BALCON/ BALCONY  
9'-10 1/2" x 5'-6"

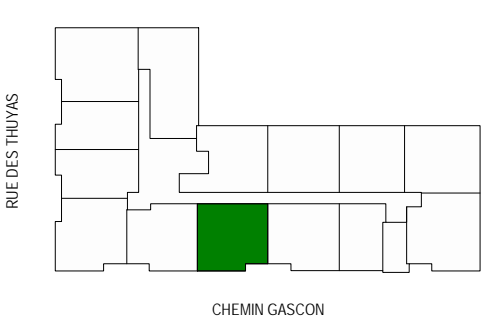

Les plans sont sujets à modifications sans préavis. Les superficies indiquées représentent les surfaces brutes incluant les murs extérieurs et mitoyens. Toutes les dimensions montrées sont approximatives et peuvent varier lorsque construit. Le mobilier est montré à titre d'information seulement. Le loyer est valide pour une période de 10 jours suivant la date de signature. Plans are subject to modifications without prior notice. The areas shown are gross areas that include exterior and mitoyen walls. All dimensions shown on plans are approximate and may vary with construction. The furniture is shown for information purposes only. The rent is valid for a 10 day period following the signature.

DATE \_\_\_\_\_  
 LOYER \_\_\_\_\_  
 LOYER GARAGE \_\_\_\_\_

SIGNATURE \_\_\_\_\_  
 AGENT LOCATION \_\_\_\_\_

SIGNATURE \_\_\_\_\_  
 LOCATAIRE \_\_\_\_\_

# PROJET AZUR

204 À  
504

2 CHAMBRES  
1 SALLE DE BAIN  
831.28 pi<sup>2</sup>



- 1 CHAMBRE 1/ BEDROOM 1  
9'-0 7/8" x 12'-4 1/2"
- 2 CHAMBRE 2/ BEDROOM 2  
9'-3 1/2" x 11'- 6 1/2"
- 3 SÉJOUR/ LIVING ROOM  
10'-2" x 8'-9 3/8"
- 4 CUISINE/ KITCHEN  
10'-3" x 8'-8"
- 5 SALLE À MANGER/ DINING ROOM  
10'-2" x 6'- 9 3/8"
- 6 SALLE DE BAIN/ BATHROOM  
9'-9 1/8" x 6'-3 3/8"
- 7 BUANDERIE/ LAUNDRY ROOM  
5'-5" x 3'-0"
- 8 TERRACE/ TERRASSE  
10'-0 7/8" x 5'-6"

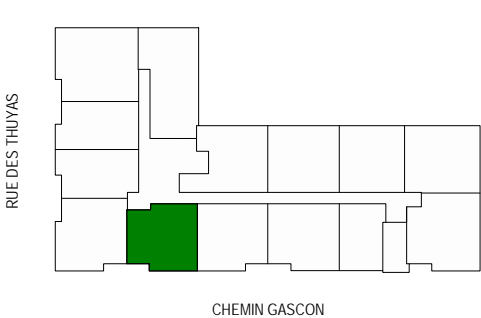

Les plans sont sujets à modifications sans préavis. Les superficies indiquées représentent les surfaces brutes incluant les murs extérieures et mitoyens. Toutes les dimensions montrées sont approximatives et peuvent varier lorsque construit. Le mobilier est montré à titre d'information seulement. Le loyer est valide pour une période de 10 jours suivant la date de signature. Plans are subject to modifications without prior notice. The areas shown are gross areas that include exterior and mitoyen walls. All dimensions shown on plans are approximate and may vary with construction. The furniture is shown for information purposes only. The rent is valid for a 10 day period following the signature.

DATE \_\_\_\_\_

LOYER \_\_\_\_\_

LOYER GARAGE \_\_\_\_\_

SIGNATURE \_\_\_\_\_

AGENT LOCATION \_\_\_\_\_

SIGNATURE \_\_\_\_\_

LOCATAIRE \_\_\_\_\_

# PROJET AZUR

205 À  
505

2 CHAMBRES  
1 SALLE DE BAIN  
920.04 pi<sup>2</sup>

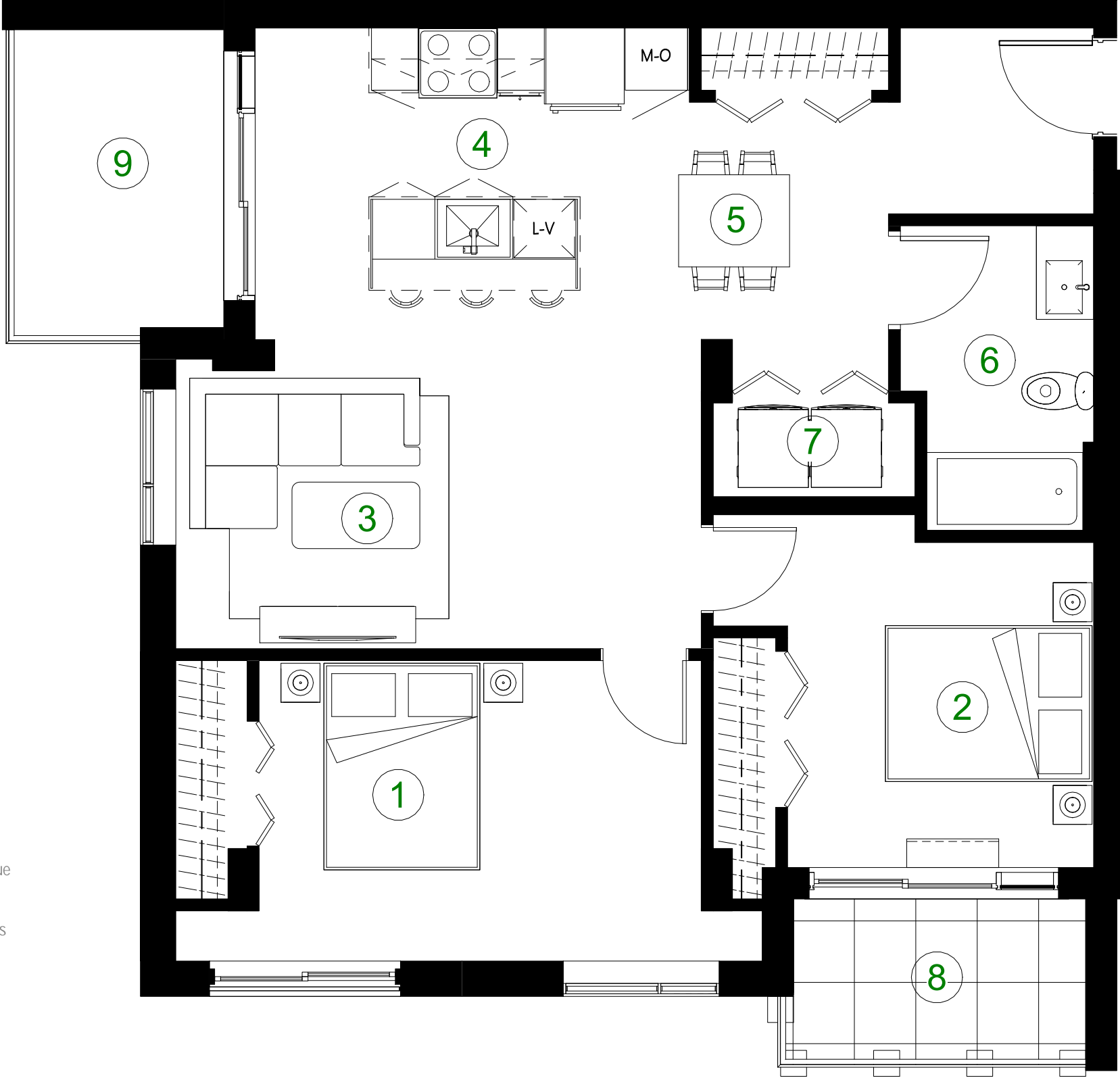

- 1 CHAMBRE 1/ BEDROOM 1  
14'-2 1/8" x 9'-7 5/8"
- 2 CHAMBRE 2/ BEDROOM 2  
9'-9 3/4" x 10'- 5"
- 3 SÉJOUR/ LIVING ROOM  
16'-10 1/8" x 9'-3 3/8"
- 4 CUISINE/ KITCHEN  
10'-3 1/4" x 8'-5"
- 5 SALLE À MANGER/ DINING ROOM  
9'-10 5/8" x 7'- 7 1/4"
- 6 SALLE DE BAIN/ BATHROOM  
6'-2 1/4" x 9'-9 1/4"
- 7 BUANDERIE/ LAUNDRY ROOM  
6'-5 5/8" x 3'-0"
- 8 TERRACE/ TERRASSE  
10'-2 3/8" x 5'-8 1/4"
- 9 BALCON/ BALCONY  
7'-1 1/4" x 10'-0 3/4"

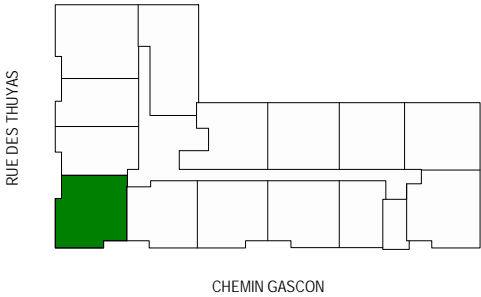

Les plans sont sujets à modifications sans préavis. Les superficies indiquées représentent les surfaces brutes incluant les murs extérieures et mitoyens. Toutes les dimensions montrées sont approximatives et peuvent varier lorsque construit. Le mobilier est montré à titre d'information seulement. Le loyer est valide pour une période de 10 jours suivant la date de signature. Plans are subject to modifications without prior notice. The areas shown are gross areas that include exterior and mitoyen walls. All dimensions shown on plans are approximate and may vary with construction. The furniture is shown for information purposes only. The rent is valid for a 10 day period following the signature.

DATE \_\_\_\_\_

LOYER \_\_\_\_\_

LOYER GARAGE \_\_\_\_\_

SIGNATURE \_\_\_\_\_

AGENT LOCATION \_\_\_\_\_

SIGNATURE \_\_\_\_\_

LOCATAIRE \_\_\_\_\_

# PROJET AZUR

**206 À  
506**

1 CHAMBRE  
1 SALLE DE BAIN  
715.41 pi<sup>2</sup>

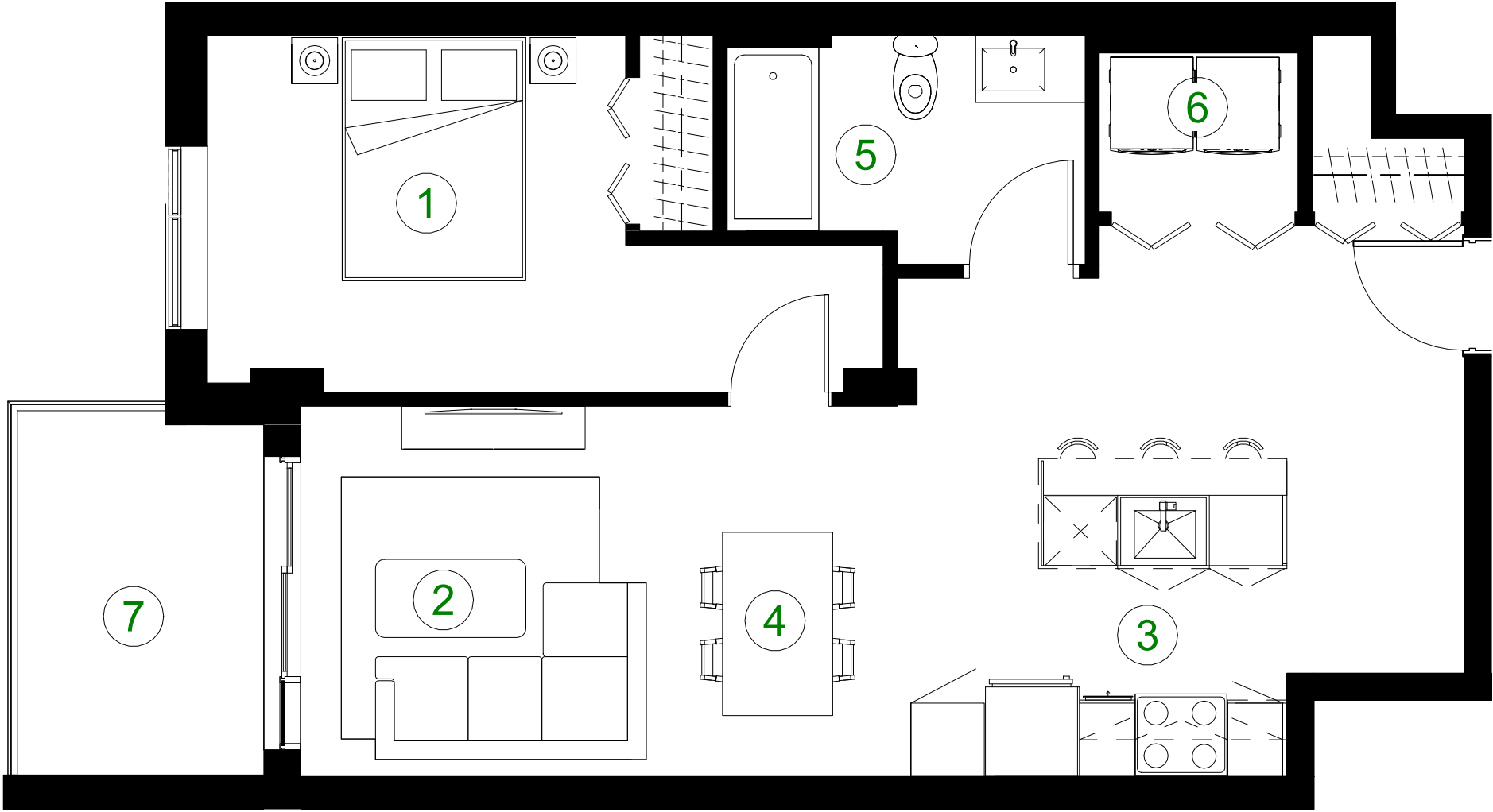

- 1 CHAMBRE 1/ BEDROOM 1  
11'-4 3/4" x 9'-8 7/8"
- 2 SÉJOUR/ LIVING ROOM  
9'-5" x 10'-1 1/8"
- 3 CUISINE/ KITCHEN  
10'-3" x 8'-8"
- 4 SALLE À MANGER/ DINING ROOM  
7'-2 5/8" x 10'- 1 1/8"
- 5 SALLE DE BAIN/ BATHROOM  
9'-9 1/8" x 6'-3"
- 6 BUANDERIE/ LAUNDRY ROOM  
5'-5" x 4'-4"
- 7 BALCON/ BALCONY  
10'-2 1/4" x 7'-1 1/4"

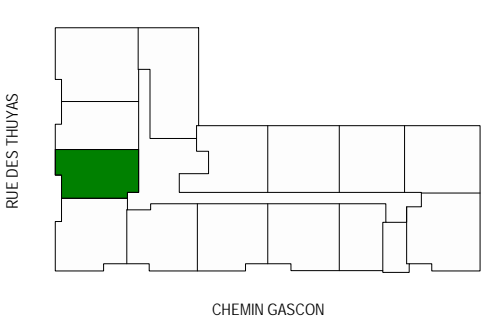

Les plans sont sujets à modifications sans préavis. Les superficies indiquées représentent les surfaces brutes incluant les murs extérieurs et mitoyens. Toutes les dimensions montrées sont approximatives et peuvent varier lorsque construit. Le mobilier est montré à titre d'information seulement. Le loyer est valide pour une période de 10 jours suivant la date de signature. Plans are subject to modifications without prior notice. The areas shown are gross areas that include exterior and mitoyen walls. All dimensions shown on plans are approximate and may vary with construction. The furniture is shown for information purposes only. The rent is valid for a 10 day period following the signature.

DATE \_\_\_\_\_  
 LOYER \_\_\_\_\_  
 LOYER GARAGE \_\_\_\_\_

SIGNATURE \_\_\_\_\_  
 AGENT LOCATION \_\_\_\_\_

SIGNATURE \_\_\_\_\_  
 LOCATAIRE \_\_\_\_\_

# PROJET AZUR

207 À  
507

1 CHAMBRE  
1 SALLE DE BAIN  
726.60 pi<sup>2</sup>

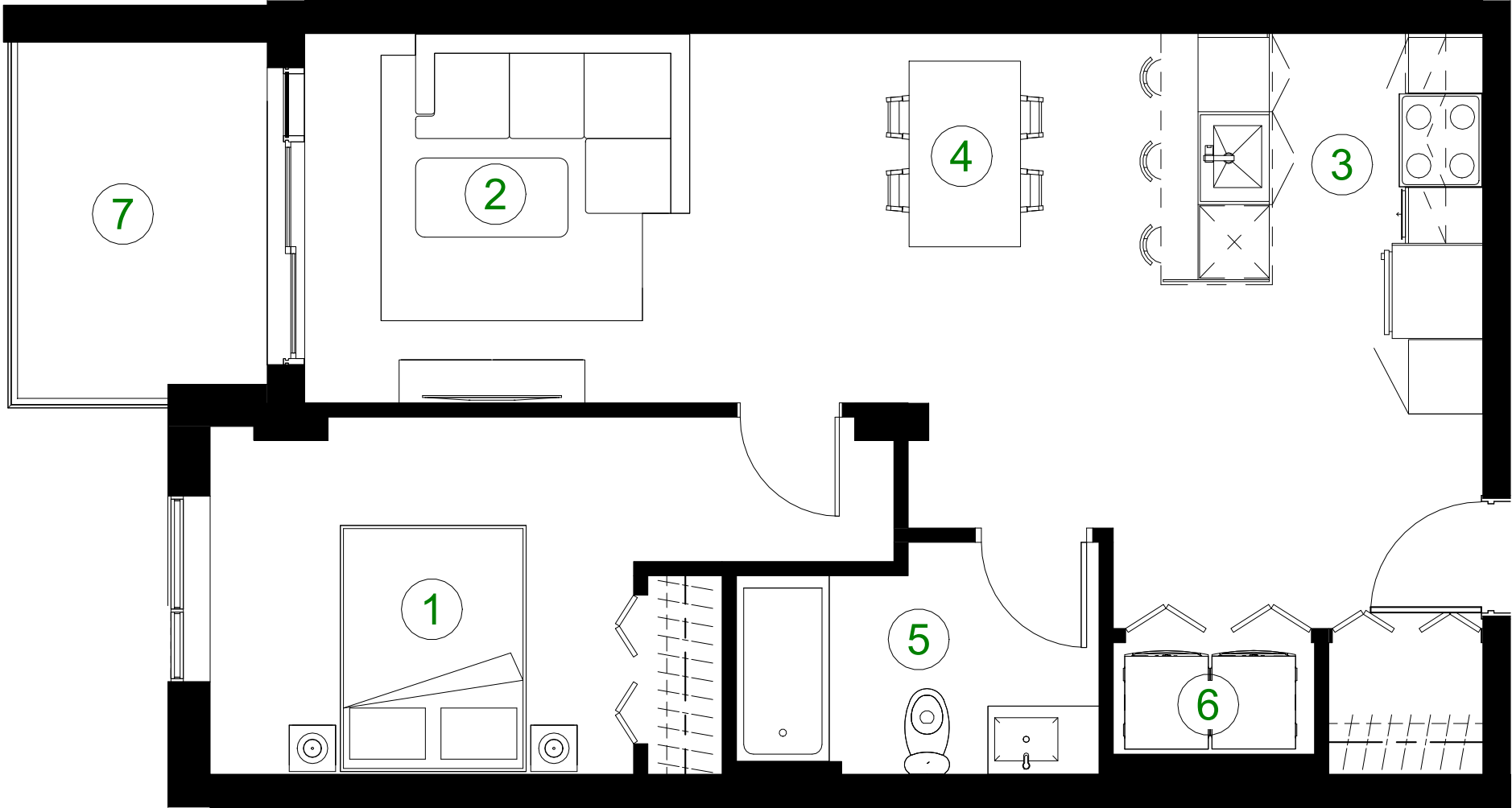

- 1 CHAMBRE 1/ BEDROOM 1  
11'-4 3/4" x 9'-7 3/8"
- 2 SÉJOUR/ LIVING ROOM  
13'-0 5/8" x 9'-11 3/8"
- 3 CUISINE/ KITCHEN  
10'-3" x 8'-8"
- 4 SALLE À MANGER/ DINING ROOM  
7'-11 7/8" x 9'- 11 3/8"
- 5 SALLE DE BAIN/ BATHROOM  
9'-9 1/8" x 6'-3"
- 6 BUANDERIE/ LAUNDRY ROOM  
5'-5" x 3'-0"
- 7 BALCON/ BALCONY  
7'-1 1/4" x 9'-10 1/8"

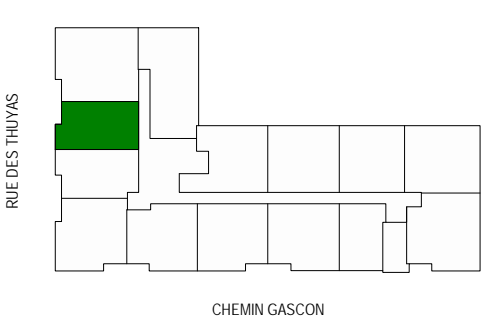

Les plans sont sujets à modifications sans préavis. Les superficies indiquées représentent les surfaces brutes incluant les murs extérieurs et mitoyens. Toutes les dimensions montrées sont approximatives et peuvent varier lorsque construit. Le mobilier est montré à titre d'information seulement. Le loyer est valide pour une période de 10 jours suivant la date de signature. Plans are subject to modifications without prior notice. The areas shown are gross areas that include exterior and mitoyen walls. All dimensions shown on plans are approximate and may vary with construction. The furniture is shown for information purposes only. The rent is valid for a 10 day period following the signature.

DATE \_\_\_\_\_

LOYER \_\_\_\_\_

LOYER GARAGE \_\_\_\_\_

SIGNATURE \_\_\_\_\_

AGENT LOCATION \_\_\_\_\_

SIGNATURE \_\_\_\_\_

LOCATAIRE \_\_\_\_\_

# PROJET AZUR

208 À  
508

3 CHAMBRES  
1 SALLE DE BAIN  
1126.37 pi<sup>2</sup>



- 1 CHAMBRE 1/ BEDROOM 1  
9'-7 3/4" x 9'-9 1/2"
- 2 CHAMBRE 2/ BEDROOM 2  
9'-7 3/4" x 12'- 2 1/8"
- 3 CHAMBRE 3/ BEDROOM 3  
9'-5 1/4" x 10'- 9"
- 4 SÉJOUR/ LIVING ROOM  
12'-8 1/4" x 9'-2 5/8"
- 5 CUISINE/ KITCHEN  
10'-3" x 8'-8"
- 6 SALLE À MANGER/ DINING ROOM  
8'-9 1/4" x 9'- 2 5/8"
- 7 SALLE DE BAIN/ BATHROOM  
9'-5 1/4" x 8'-4 5/8"
- 8 BUANDERIE/ LAUNDRY ROOM  
5'-5" x 3'-0"
- 9 BALCON/ BALCONY  
9'-8 5/8" x 7'-1 1/4"

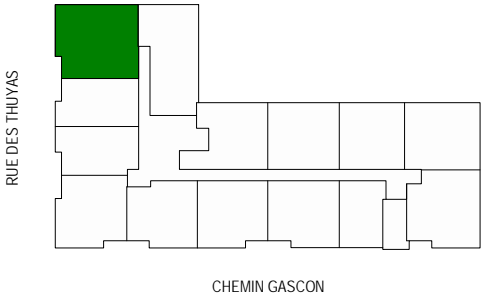

Les plans sont sujets à modifications sans préavis. Les superficies indiquées représentent les surfaces brutes incluant les murs extérieures et mitoyens. Toutes les dimensions montrées sont approximatives et peuvent varier lorsque construit. Le mobilier est montré à titre d'information seulement. Le loyer est valide pour une période de 10 jours suivant la date de signature. Plans are subject to modifications without prior notice. The areas shown are gross areas that include exterior and mitoyen walls. All dimensions shown on plans are approximate and may vary with construction. The furniture is shown for information purposes only. The rent is valid for a 10 day period following the signature.

DATE \_\_\_\_\_

LOYER \_\_\_\_\_

LOYER GARAGE \_\_\_\_\_

SIGNATURE \_\_\_\_\_

AGENT LOCATION \_\_\_\_\_

SIGNATURE \_\_\_\_\_

LOCATAIRE \_\_\_\_\_

# PROJET AZUR

**209 À  
509**

2 CHAMBRES  
1 SALLE DE BAIN  
898.05 pi<sup>2</sup>

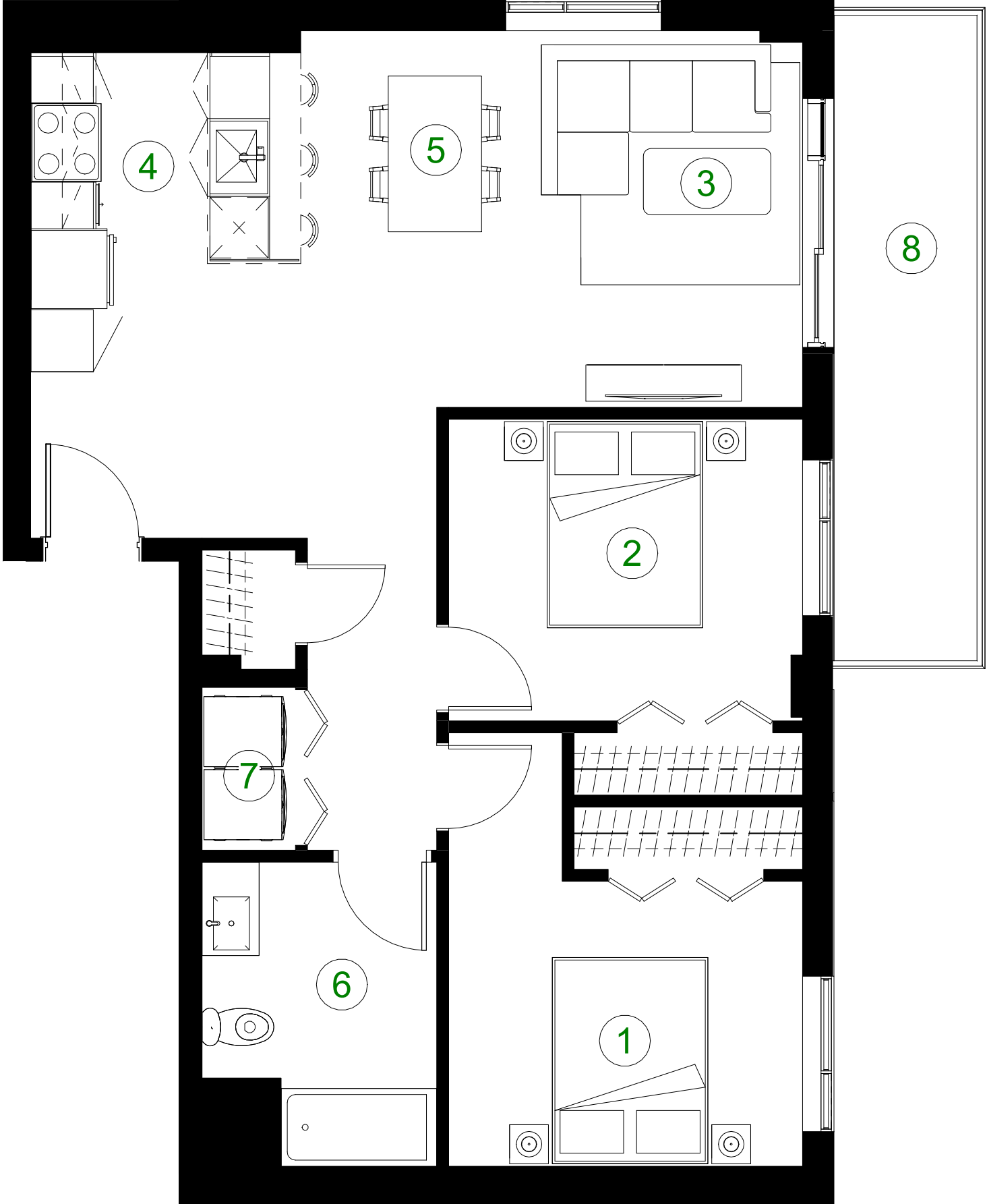

- 1 CHAMBRE 1/ BEDROOM 1  
11'-4 1/2" x 9'-1 7/8"
- 2 CHAMBRE 2/ BEDROOM 2  
11'-4 1/2" x 9'- 8 1/4"
- 3 SÉJOUR/ LIVING ROOM  
8'-4 3/4" x 12'-1 1/4"
- 4 CUISINE/ KITCHEN  
10'-3" x 8'-8"
- 5 SALLE À MANGER/ DINING ROOM  
7'-8 3/4" x 12'-1 1/4"
- 6 SALLE DE BAIN/ BATHROOM  
7'-6 1/2" x 9'-9 1/4"
- 7 BUANDERIE/ LAUNDRY ROOM  
5'-3 1/4" x 3'-0"
- 8 BALCON/ BALCONY  
4'-10 3/4" x 21'-3"

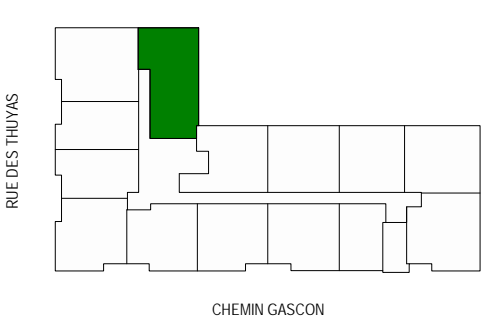

Les plans sont sujets à modifications sans préavis. Les superficies indiquées représentent les surfaces brutes incluant les murs extérieures et mitoyens. Toutes les dimensions montrées sont approximatives et peuvent varier lorsque construit. Le mobilier est montré à titre d'information seulement. Le loyer est valide pour une période de 10 jours suivant la date de signature. Plans are subject to modifications without prior notice. The areas shown are gross areas that include exterior and mitoyen walls. All dimensions shown on plans are approximate and may vary with construction. The furniture is shown for information purposes only. The rent is valid for a 10 day period following the signature.

DATE \_\_\_\_\_

LOYER \_\_\_\_\_

LOYER GARAGE \_\_\_\_\_

SIGNATURE \_\_\_\_\_

AGENT LOCATION \_\_\_\_\_

SIGNATURE \_\_\_\_\_

LOCATAIRE \_\_\_\_\_

# PROJET AZUR

210 À  
510

2 CHAMBRES  
1 SALLE DE BAIN  
903.06 pi<sup>2</sup>

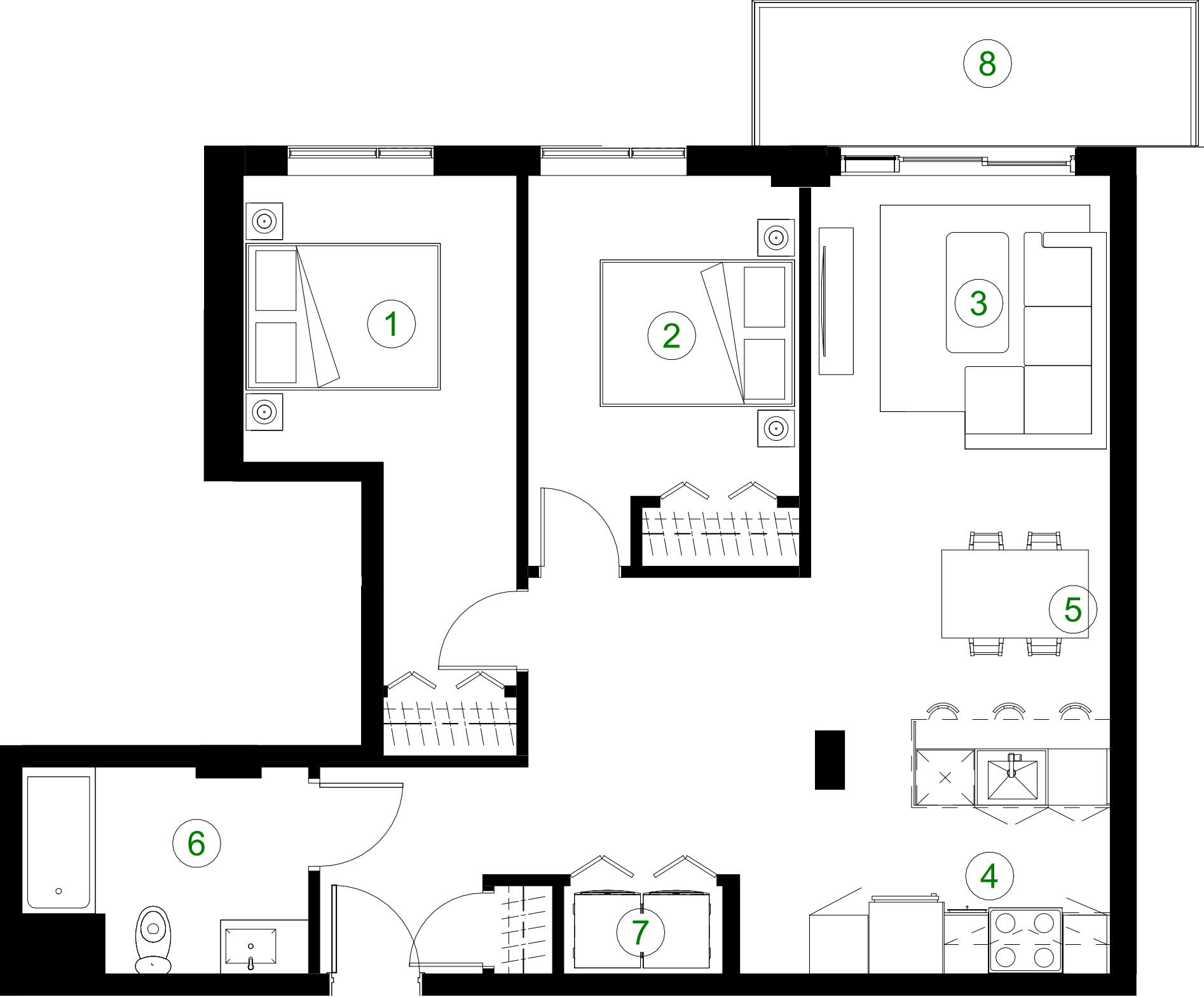

- 1 CHAMBRE 1/ BEDROOM 1  
9'-3 3/4" x 17'-4 3/4"
- 2 CHAMBRE 2/ BEDROOM 2  
9'-3" x 10'- 11 1/8"
- 3 SÉJOUR/ LIVING ROOM  
10'-2 1/2" x 9'-3 7/8"
- 4 CUISINE/ KITCHEN  
10'-3" x 8'-8"
- 5 SALLE À MANGER/ DINING ROOM  
10'-2 1/2" x 9'- 2 5/8"
- 6 SALLE DE BAIN/ BATHROOM  
9'-9 1/4" x 7'-0 1/2"
- 7 BUANDERIE/ LAUNDRY ROOM  
5'-5" x 3'-0"
- 8 BALCON/ BALCONY  
15'-2 5/8" x 4'-11 3/4"

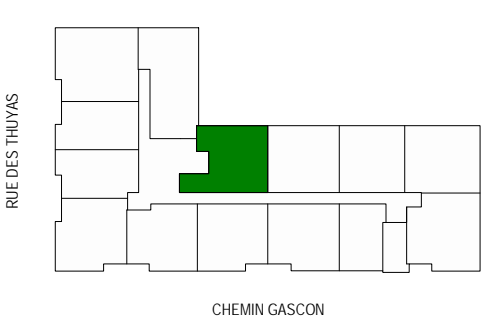

Les plans sont sujets à modifications sans préavis. Les superficies indiquées représentent les surfaces brutes incluant les murs extérieurs et mitoyens. Toutes les dimensions montrées sont approximatives et peuvent varier lorsque construit. Le mobilier est montré à titre d'information seulement. Le loyer est valide pour une période de 10 jours suivant la date de signature. Plans are subject to modifications without prior notice. The areas shown are gross areas that include exterior and mitoyen walls. All dimensions shown on plans are approximate and may vary with construction. The furniture is shown for information purposes only. The rent is valid for a 10 day period following the signature.

DATE \_\_\_\_\_  
 LOYER \_\_\_\_\_  
 LOYER GARAGE \_\_\_\_\_  
 SIGNATURE \_\_\_\_\_  
 AGENT LOCATION \_\_\_\_\_  
 SIGNATURE \_\_\_\_\_  
 LOCATAIRE \_\_\_\_\_

# PROJET AZUR

211 À  
511

2 CHAMBRES  
1 SALLE DE BAIN  
897.80 pi<sup>2</sup>

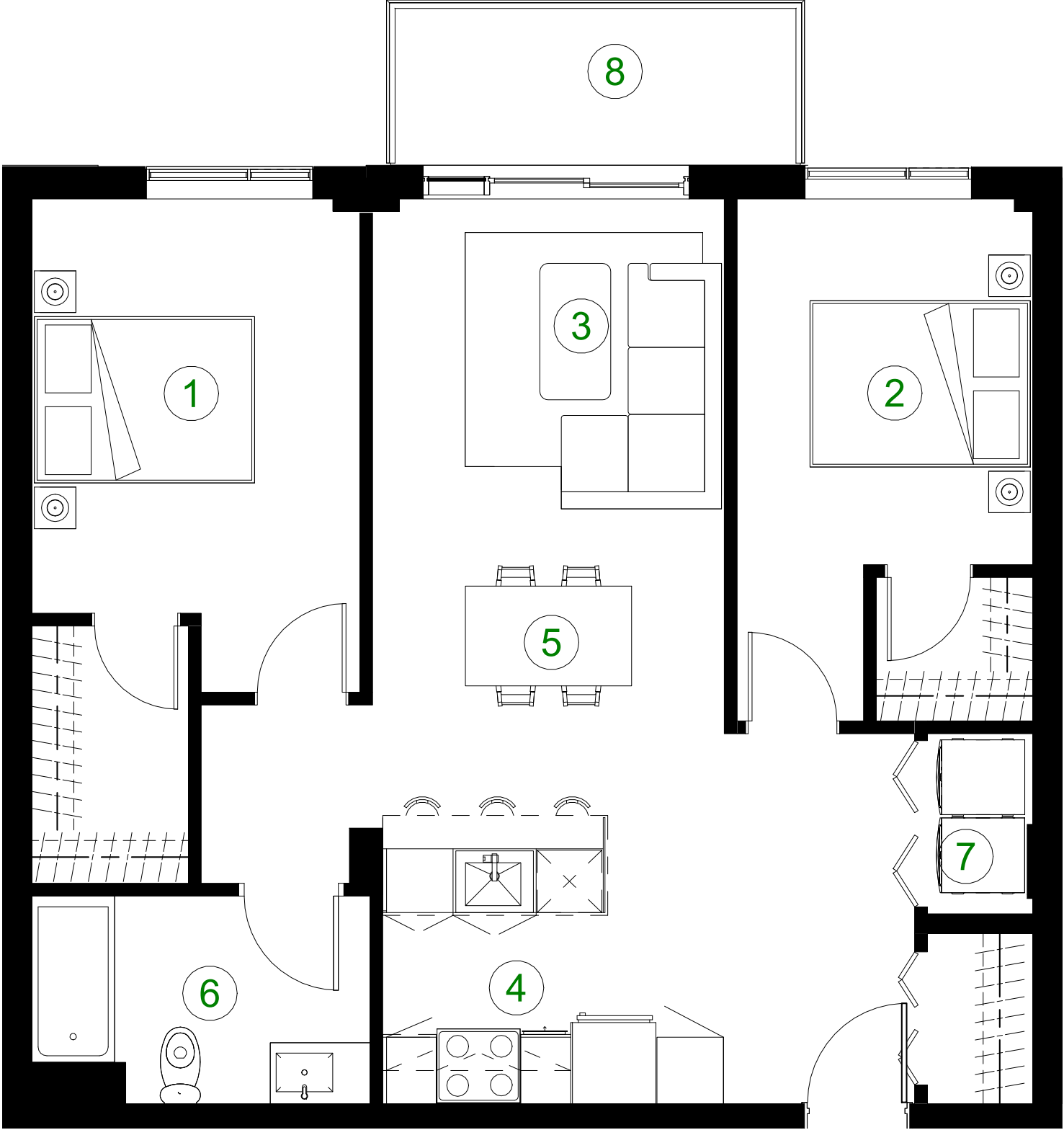

- 1 CHAMBRE 1/ BEDROOM 1  
9'-10 3/8" x 12'-5 1/2"
- 2 CHAMBRE 2/ BEDROOM 2  
8'-10 3/4" x 11'- 0"
- 3 SÉJOUR/ LIVING ROOM  
10'-7" x 8'-10 1/8"
- 4 CUISINE/ KITCHEN  
10'-3" x 8'-8"
- 5 SALLE À MANGER/ DINING ROOM  
10'-7" x 7'- 2 7/8"
- 6 SALLE DE BAIN/ BATHROOM  
10'-2 1/8" x 6'-3"
- 7 BUANDERIE/ LAUNDRY ROOM  
5'-5" x 3'-0"
- 8 BALCON/ BALCONY  
12'-6 7/8" x 4'-11 3/4"

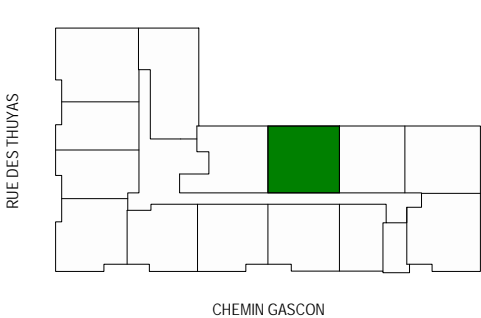

Les plans sont sujets à modifications sans préavis. Les superficies indiquées représentent les surfaces brutes incluant les murs extérieures et mitoyens. Toutes les dimensions montrées sont approximatives et peuvent varier lorsque construit. Le mobilier est montré à titre d'information seulement. Le loyer est valide pour une période de 10 jours suivant la date de signature. Plans are subject to modifications without prior notice. The areas shown are gross areas that include exterior and mitoyen walls. All dimensions shown on plans are approximate and may vary with construction. The furniture is shown for information purposes only. The rent is valid for a 10 day period following the signature.

DATE \_\_\_\_\_

LOYER \_\_\_\_\_

LOYER GARAGE \_\_\_\_\_

SIGNATURE \_\_\_\_\_

AGENT LOCATION \_\_\_\_\_

SIGNATURE \_\_\_\_\_

LOCATAIRE \_\_\_\_\_

# PROJET AZUR

212 À  
512

1 CHAMBRE  
1 SALLE DE BAIN  
820.87 pi<sup>2</sup>

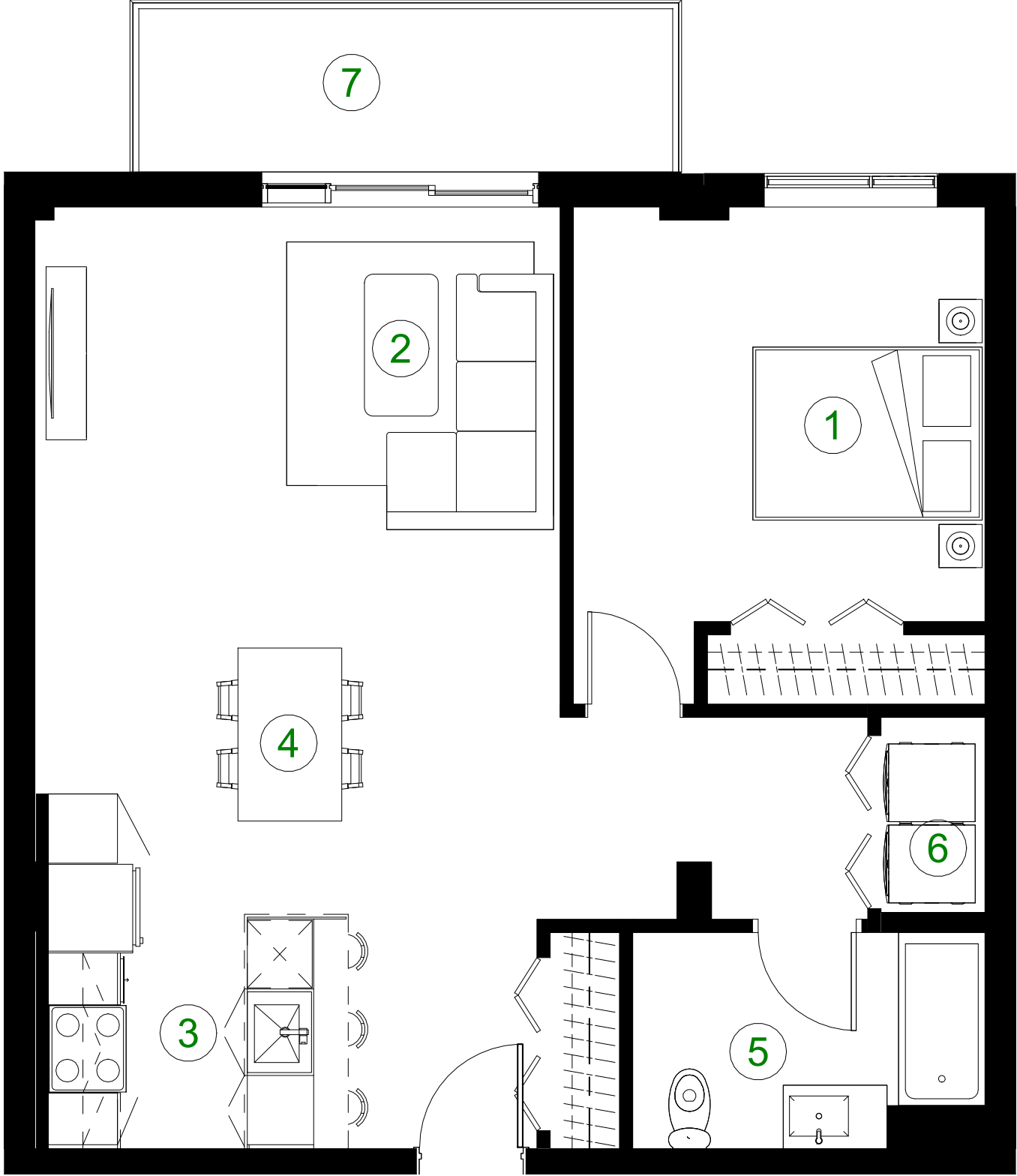

- 1 CHAMBRE 1/ BEDROOM 1  
11'-10 3/4" x 11'-11 3/4"
- 2 SÉJOUR/ LIVING ROOM  
15'-2 1/8" x 12'-8 7/8"
- 3 CUISINE/ KITCHEN  
10'-3" x 8'-8"
- 4 SALLE À MANGER/ DINING ROOM  
15'-2 1/8" x 9'- 1 3/4"
- 5 SALLE DE BAIN/ BATHROOM  
10'-2 1/8" x 6'-3"
- 6 BUANDERIE/ LAUNDRY ROOM  
5'-7 5/8" x 3'-0"
- 7 BALCON/ BALCONY  
15'-11 1/4" x 4'-11 3/4"

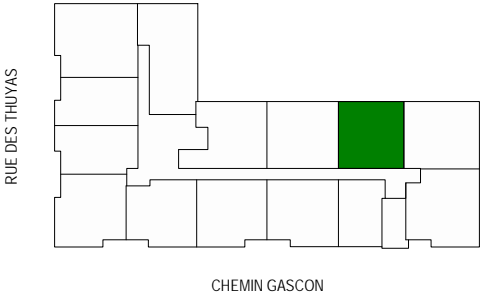

Les plans sont sujets à modifications sans préavis. Les superficies indiquées représentent les surfaces brutes incluant les murs extérieurs et mitoyens. Toutes les dimensions montrées sont approximatives et peuvent varier lorsque construit. Le mobilier est montré à titre d'information seulement. Le loyer est valide pour une période de 10 jours suivant la date de signature. Plans are subject to modifications without prior notice. The areas shown are gross areas that include exterior and mitoyen walls. All dimensions shown on plans are approximate and may vary with construction. The furniture is shown for information purposes only. The rent is valid for a 10 day period following the signature.

DATE \_\_\_\_\_

LOYER \_\_\_\_\_

LOYER GARAGE \_\_\_\_\_

SIGNATURE \_\_\_\_\_

AGENT LOCATION \_\_\_\_\_

SIGNATURE \_\_\_\_\_

LOCATAIRE \_\_\_\_\_

# PROJET AZUR

213 À  
513

2 CHAMBRES  
1 SALLE DE BAIN  
952.05 pi<sup>2</sup>

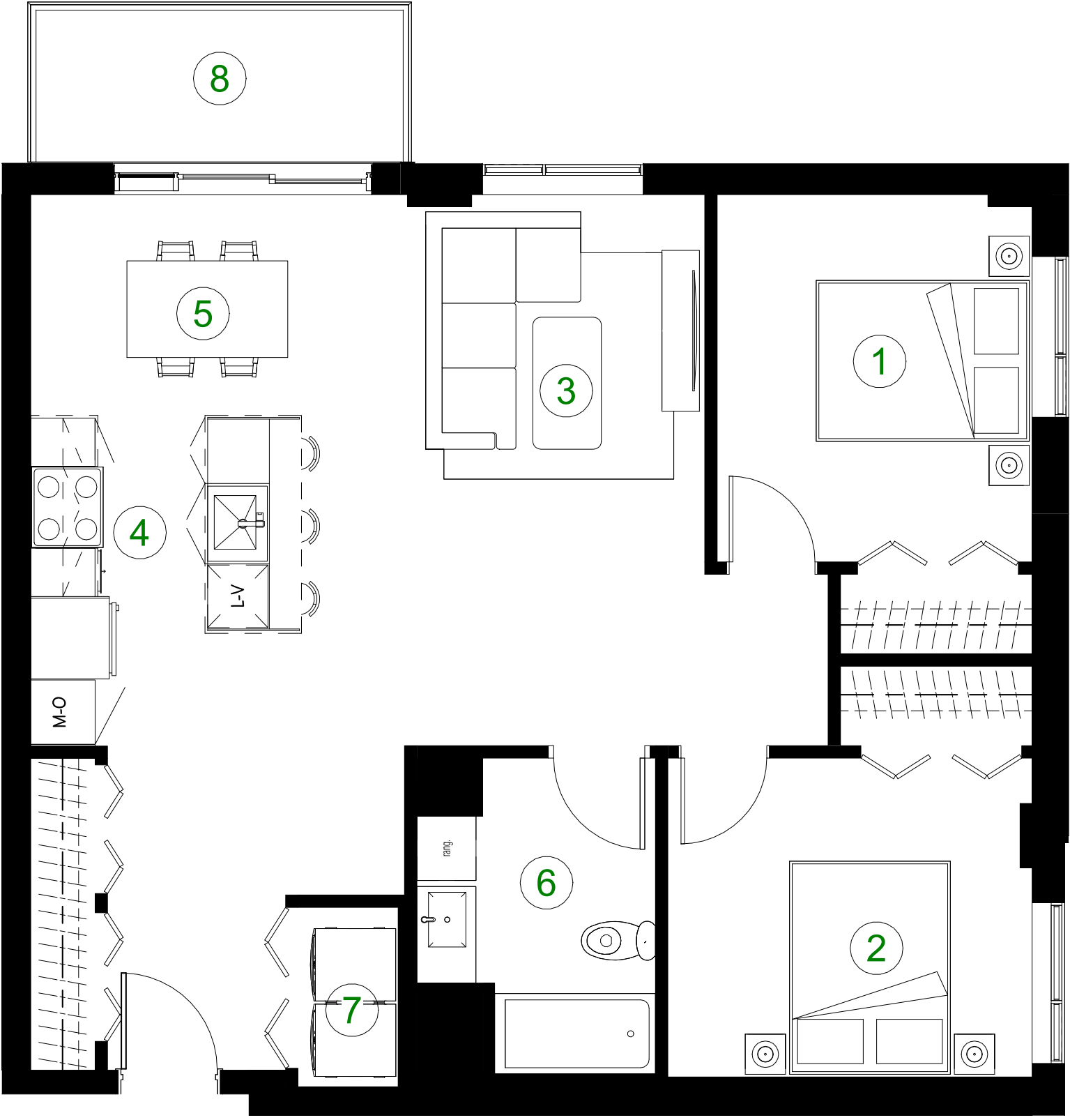

- 1 CHAMBRE 1/ BEDROOM 1  
9'-9 3/8" x 11'-5"
- 2 CHAMBRE 2/ BEDROOM 2  
11'-3 7/8" x 9'-11"
- 3 SÉJOUR/ LIVING ROOM  
8'-8 1/8" x 11'-9 5/8"
- 4 CUISINE/ KITCHEN  
10'-3" x 8'-5"
- 5 SALLE À MANGER/ DINING ROOM  
12'-3 3/8" x 6'-10 3/8"
- 6 SALLE DE BAIN/ BATHROOM  
7'-5" x 9'-9 7/8"
- 7 BUANDERIE/ LAUNDRY ROOM  
5'-6 7/8" x 3'-1 3/8"
- 8 BALCON/ BALCONY  
11'-11 1/8" x 5'-0 1/4"

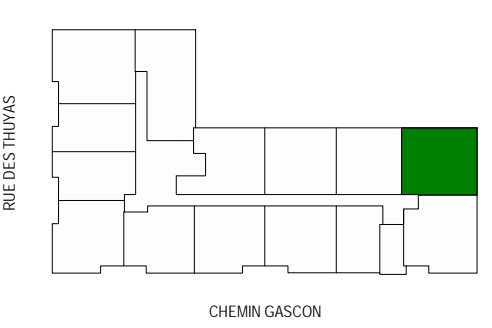

Les plans sont sujets à modifications sans préavis. Les superficies indiquées représentent les surfaces brutes incluant les murs extérieurs et mitoyens. Toutes les dimensions montrées sont approximatives et peuvent varier lorsque construit. Le mobilier est montré à titre d'information seulement. Le loyer est valide pour une période de 10 jours suivant la date de signature. Plans are subject to modifications without prior notice. The areas shown are gross areas that include exterior and mitoyen walls. All dimensions shown on plans are approximate and may vary with construction. The furniture is shown for information purposes only. The rent is valid for a 10 day period following the signature.

DATE \_\_\_\_\_

LOYER \_\_\_\_\_

LOYER GARAGE \_\_\_\_\_

SIGNATURE \_\_\_\_\_

AGENT LOCATION \_\_\_\_\_

SIGNATURE \_\_\_\_\_

LOCATAIRE \_\_\_\_\_

# PROJET AZUR

214 À  
514

2 CHAMBRES  
1 SALLE DE BAIN  
1001.42 pi<sup>2</sup>

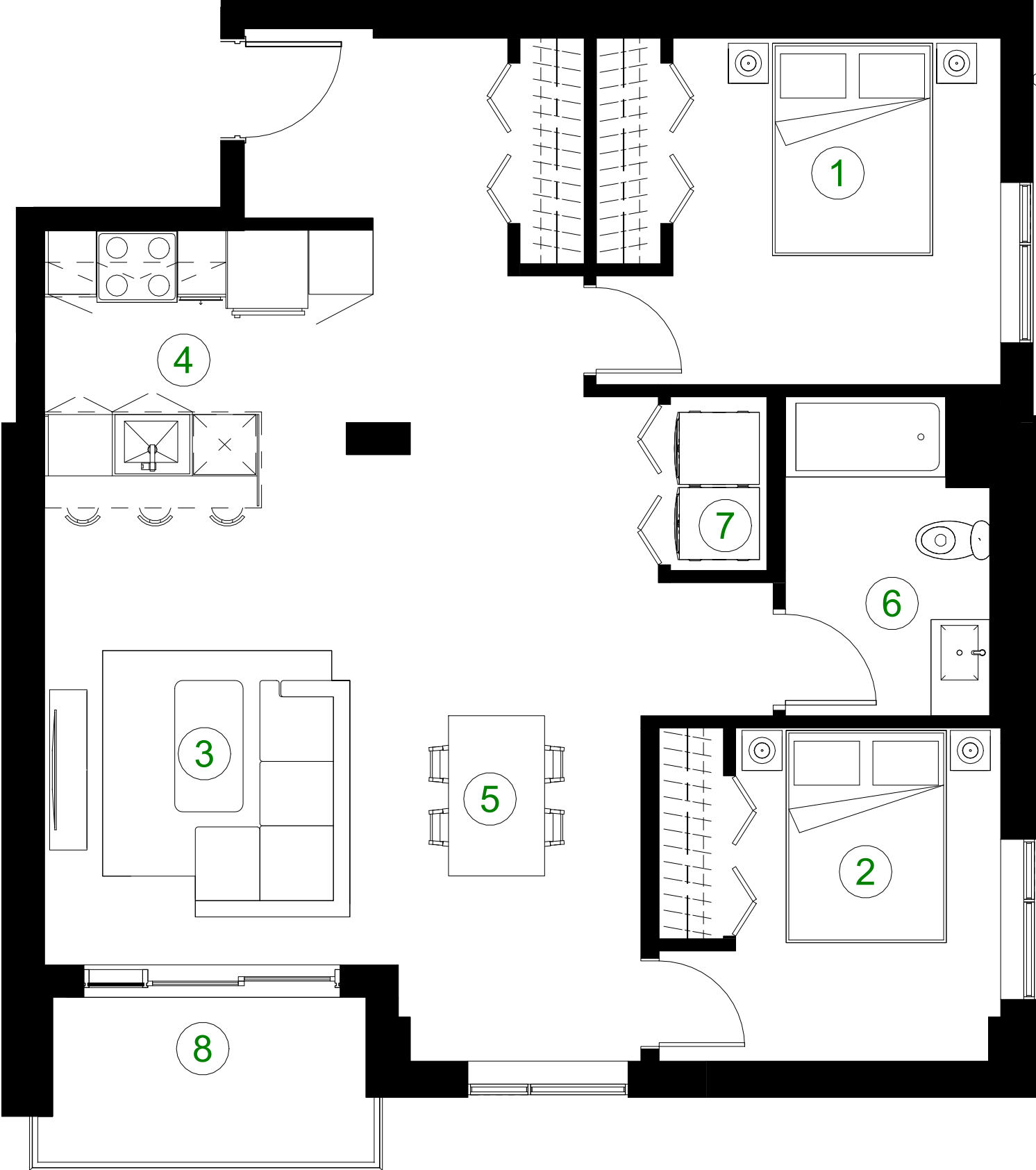

- 1 CHAMBRE 1/ BEDROOM 1  
10'-2 3/4" x 10'-9 5/8"
- 2 CHAMBRE 2/ BEDROOM 2  
8'-3 1/4" x 10'-4 7/8"
- 3 SÉJOUR/ LIVING ROOM  
9'-6 1/4" x 9'-9 3/4"
- 4 CUISINE/ KITCHEN  
10'-3" x 8'-8"
- 5 SALLE À MANGER/ DINING ROOM  
9'-1" x 9'-9 3/4"
- 6 SALLE DE BAIN/ BATHROOM  
6'-4 1/2" x 9'-11 3/8"
- 7 BUANDERIE/ LAUNDRY ROOM  
5'-5" x 3'-0"
- 8 BALCON/ BALCONY  
11'-0 1/8" x 5'-4 7/8"

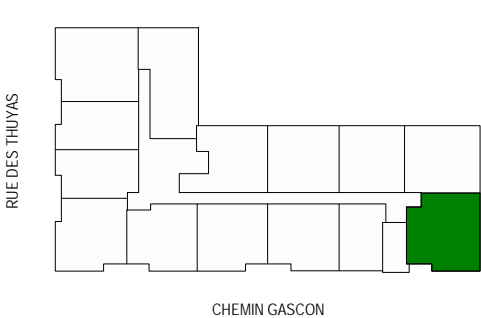

Les plans sont sujets à modifications sans préavis. Les superficies indiquées représentent les surfaces brutes incluant les murs extérieures et mitoyens. Toutes les dimensions montrées sont approximatives et peuvent varier lorsque construit. Le mobilier est montré à titre d'information seulement. Le loyer est valide pour une période de 10 jours suivant la date de signature. Plans are subject to modifications without prior notice. The areas shown are gross areas that include exterior and mitoyen walls. All dimensions shown on plans are approximate and may vary with construction. The furniture is shown for information purposes only. The rent is valid for a 10 day period following the signature.

DATE \_\_\_\_\_

LOYER \_\_\_\_\_

LOYER GARAGE \_\_\_\_\_

SIGNATURE \_\_\_\_\_

AGENT LOCATION \_\_\_\_\_

SIGNATURE \_\_\_\_\_

LOCATAIRE \_\_\_\_\_